



MINISTERO DELLE FINANZE  
DIREZIONE GENERALE DEL CATASTO E DEI SERVIZI TECNICI ERARIALI

# ACCERTAMENTO GENERALE DELLA PROPRIETA' IMMOBILIARE URBANA

(R. DECRETO LEGGE 13 APRILE 1939-XVII N°652)

Planimetria degli immobili urbani denunciati con la Scheda N° **1685760**

Comune **Castane**

Ditta " [REDACTED] "

Via **Deserto 10 (H)**

*Segnare cognome, nome, paternità del solo primo intestatario*

ACCERTAMENTO GENERALE DELLA PROPRIETA' IMMOBILIARE URBANA

(R.D.L. 13 aprile 1939-XVII, n. 652)

COMUNE

di **Castane**

Talloncino di riscontro

DELLA

SCHEDA NUMERO

**1685760**

**AVVERTENZA:** Il presente talloncino deve essere incollato a cura del dichiarante sulla planimetria (riproducente la unità immobiliare denunciata con la presente scheda) da presentare ai sensi dell'articolo 7 del R. D. L. 13 aprile 1939-XVII, n. 652.

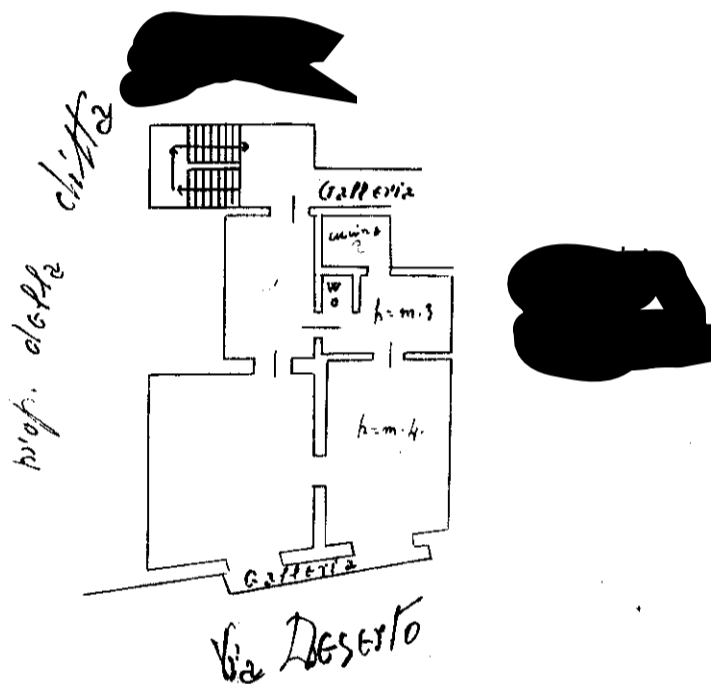

ORIENTAMENTO

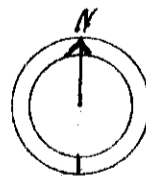

SCALA di 1: **200**

Compilata da:

**Geom. Ruggeri Francesco**  
(Titolo, nome e cognome del tecnico)

Iscritto all'Albo **[REDACTED]**  
della **[REDACTED]**

Data **15-2-94 XVIII** Firma **[REDACTED]**