

**Agenzia del Territorio
CATASTO FABBRICATI
Ufficio Provinciale di
Catania**

Dichiarazione protocollo n. 000186089 del 30/04/2002

Planimetria di u.i.u. in Comune di San Gregorio Di Catania

Via Simeto

civ. 2

Identificativi Catastali:

Sezione:

Foglio: 5

Particella: 837

Subalterno: 4

Compilata da:

Mattaccini Salvatore

Iscritto all'albo:

Geometri

Prov. Catania

N. 1145

Scheda n. 1

Scala 1:200

PIANO TERRA

Superficie appartamento
lorda mq. 79,90
Superficie totale
balconi e terrazzo mq. 25,35
Terreno privato mq. 32,20

PIANO SEMINTERRATO

Superficie appartamento
lorda mq. 82,45
Superficie totale
terrazzo mq. 10,70
Scivola privata mq. 27,50

Cortile condominiale

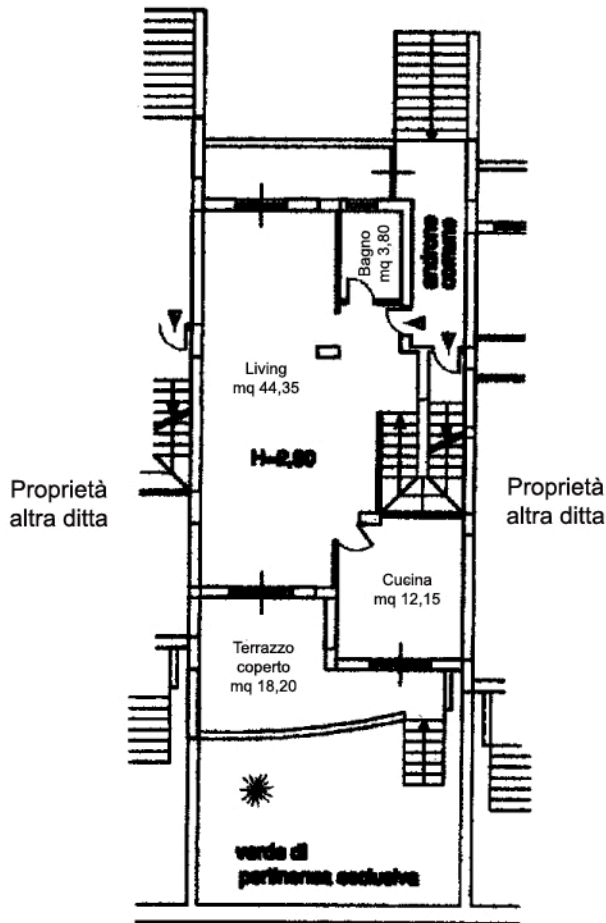

Cortile condominiale

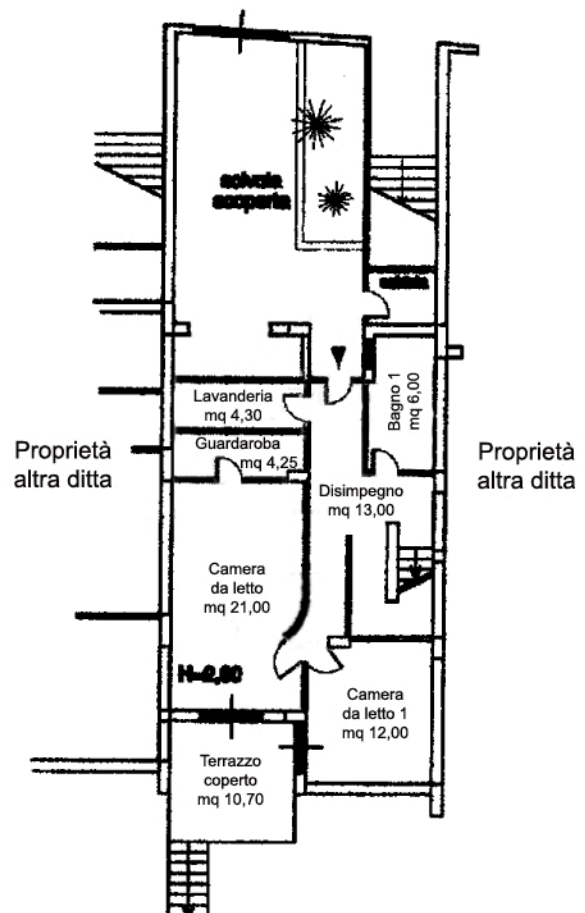

Ultima planimetria in atti