

9000
CAMERA
DEI DEPUTATI



MINISTERO DELLE FINANZE
DIREZIONE GENERALE DEL CATASTO E DEI SERVIZI TECNICI ERARIALI

NUOVO CATASTO EDILIZIO URBANO

15

Disegnato dall'ingegnere iscritto nel Comparto di **SIENA** **Ing. CARLO RICCI**
Regolato alle dichiarazioni presentate all'Ufficio Tecnico Erariale di **SIENA**

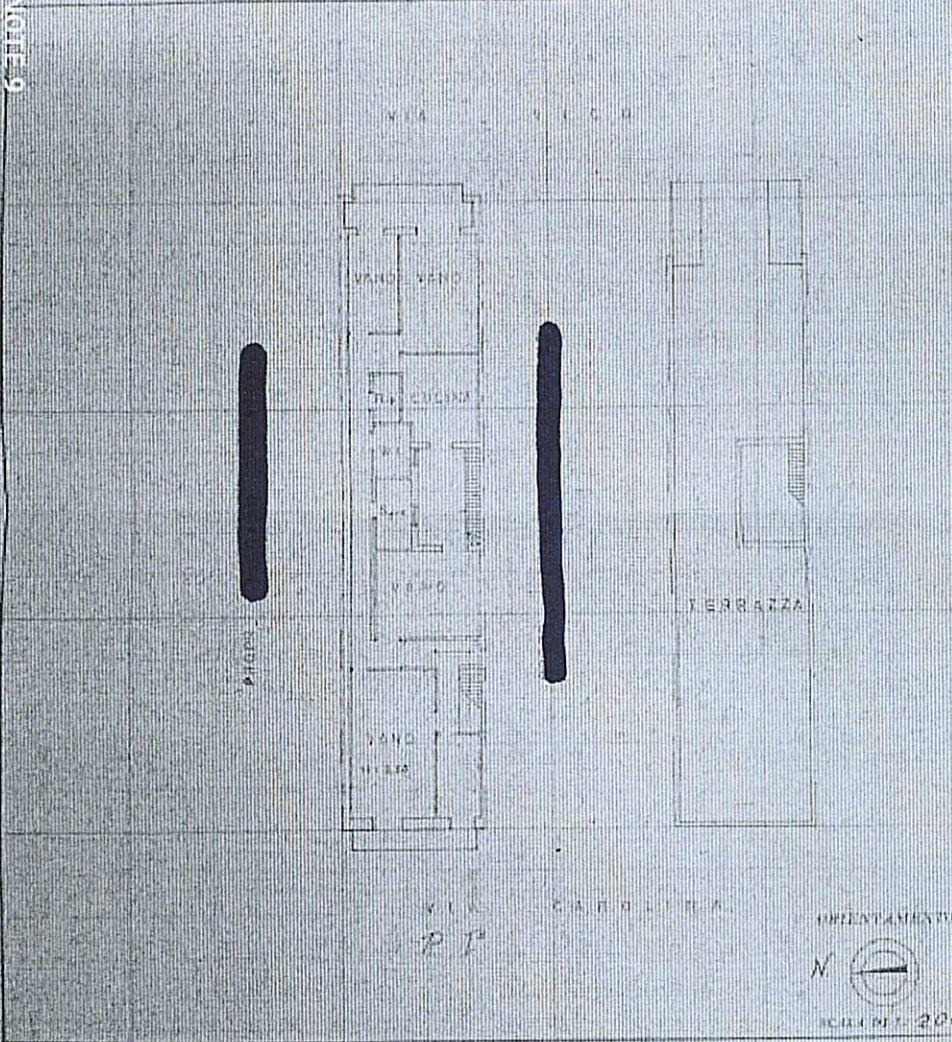

SPAZIO RISERVATO PER LE ANNOTAZIONI D'UFFICIO

DATA
PROF. N°

Completato dal
Incaricato all'Edilizia di
Nella Direzione di
DATA
Firma