

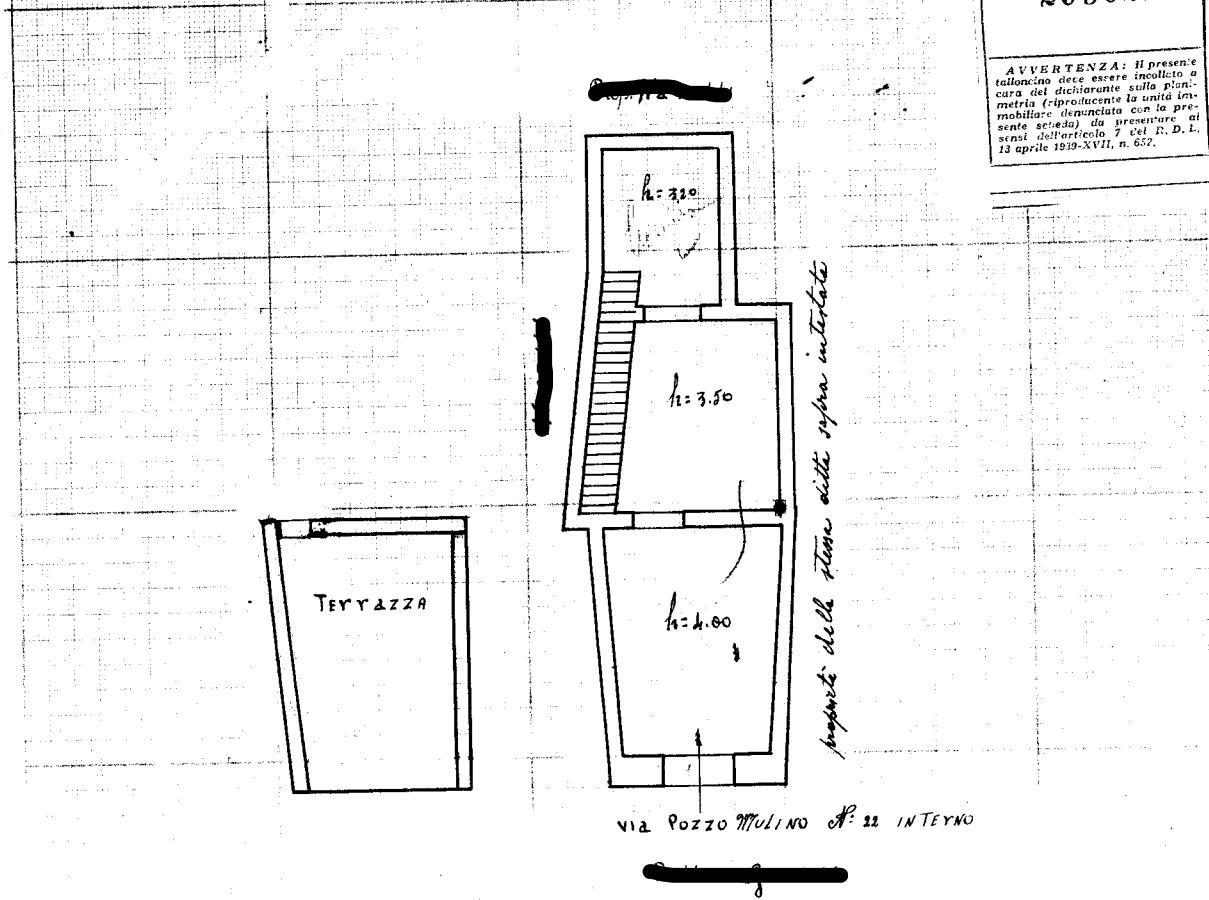

MINISTERO DELLE FINANZE  
DIREZIONE GENERALE DEL CATASTO E DEI SERVIZI TECNICI ERARIALI  
**ACCERTAMENTO GENERALE DELLA PROPRIETA' IMMOBILIARE URBANA**  
(R. DECRETO LEGGE 13 APRILE 1939 - XVII n. 652)

Planimetria degli immobili urbani denunciati con la Scheda N° 2950224  
Comune Catania Ditta [REDACTED]  
Via Pozzo Mulino  
Segnare cognome, nome, paternità del solo primo intestatario

ACCERTAMENTO GENERALE DELLA PROPRIETA' IMMOBILIARE URBANA  
(R. D.L. 13 aprile 1939 - XVII, n. 652)  
COMUNE di Catania  
Talloncino di riscontro DELLA SCHEDA NUMERO 2950224  
AVVERTENZA: Il presente talloncino deve essere incollato a cura del dichiarante sulla planimetria (rappresentante la unità immobiliare denunciata con la presente scheda) da presentarsi ai sensi dell'articolo 7 del R. D. L. 13 aprile 1939 - XVII, n. 652.



0009529  
[Barcode]

ORIENTAMENTO

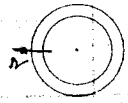

SCALA di 1:100

Compilata da:

Ing. Giuseppe Motta  
(titolo, nome e cognome del tecnico)

Iscritto all'Albo degli Ingegneri  
della Provincia di Catania

Data 21-12-1939 Firma ing. Giuseppe Motta

Catasto dei Fabbricati - Situazione al 16/06/2020 - Comune di CATANIA (C351) - < Foglio: 69 - Particella: 137 - Subalterno: 6 >  
inquadro  
VIA POZZO MULINO n. 22 piano: T;

Ultima planimetria in atti



MINISTERO DELLE FINANZE

DIREZIONE GENERALE DEL CATASTO E DEI SERVIZI TECNICI ERARIALI

ACCERTAMENTO GENERALE DELLA PROPRIETA' IMMOBILIARE URBANA  
(R. DECRETO LEGGE 13 APRILE 1939 XVII, n. 652)

Planimetria degli immobili urbani denunciati con la Scheda N° 2950223

Comune Catania  
Via Pozzo Mulino 22

Ditta " [REDACTED] "  
\*) Seguire cognome, nome, paternità del solo primo intestatario

ACCERTAMENTO GENERALE DELLA PROPRIETA' IMMOBILIARE URBANA  
31415  
R. D. L. 13 aprile 1939-XVII, n. 652

COMUNE di Catania

Talloncino di riscontro DELLA SCHEDA NUMERO **2950223**

AVVERTENZA: Il presente talloncino deve essere inchiodato a cura del dichiarante sulla planimetria (rispondente la unità immobiliare denunciata con la presente scheda) da presentarsi ai servizi catastali 7 del R. D. L. 13 aprile 1939-XVII, n. 652.

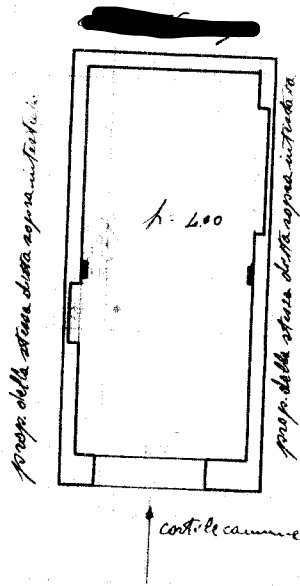

ORIENTAMENTO

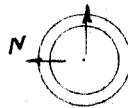

SCALA di 1:100

Compilata da:

Ing. Giuseppe Motta  
(Titolo, nome e cognome del tecnico)

Iscritto all'Albo de gli Ingegneri  
della Provincia di Catania

Data 21-12-1939 Firma ing. Motta

0175370



Ultima planimetria in atti

Catasto dei Fabbricati - Situazione al 16/06/2020 - Comune di CATANIA (C351) - < Foglio: 69 - Particella: 137 - Subalterno: 5 >  
inquadro  
VIA POZZO MULINO n. 22 piano: T;