

TRIBUNALE DI CATANIA
SESTA SEZIONE CIVILE

Proc. Esec. Imm. n°140/2020 R.G.E.

Creditore Procedente: **Fino 2 Securitisation Srl**

Debitori eseguiti: [REDACTED]

Immobile pignorato (Fg.36 part.lla 1708 Sub 2) Via Gabriele D'Annunzio n. 46 - Biancavilla (CT)

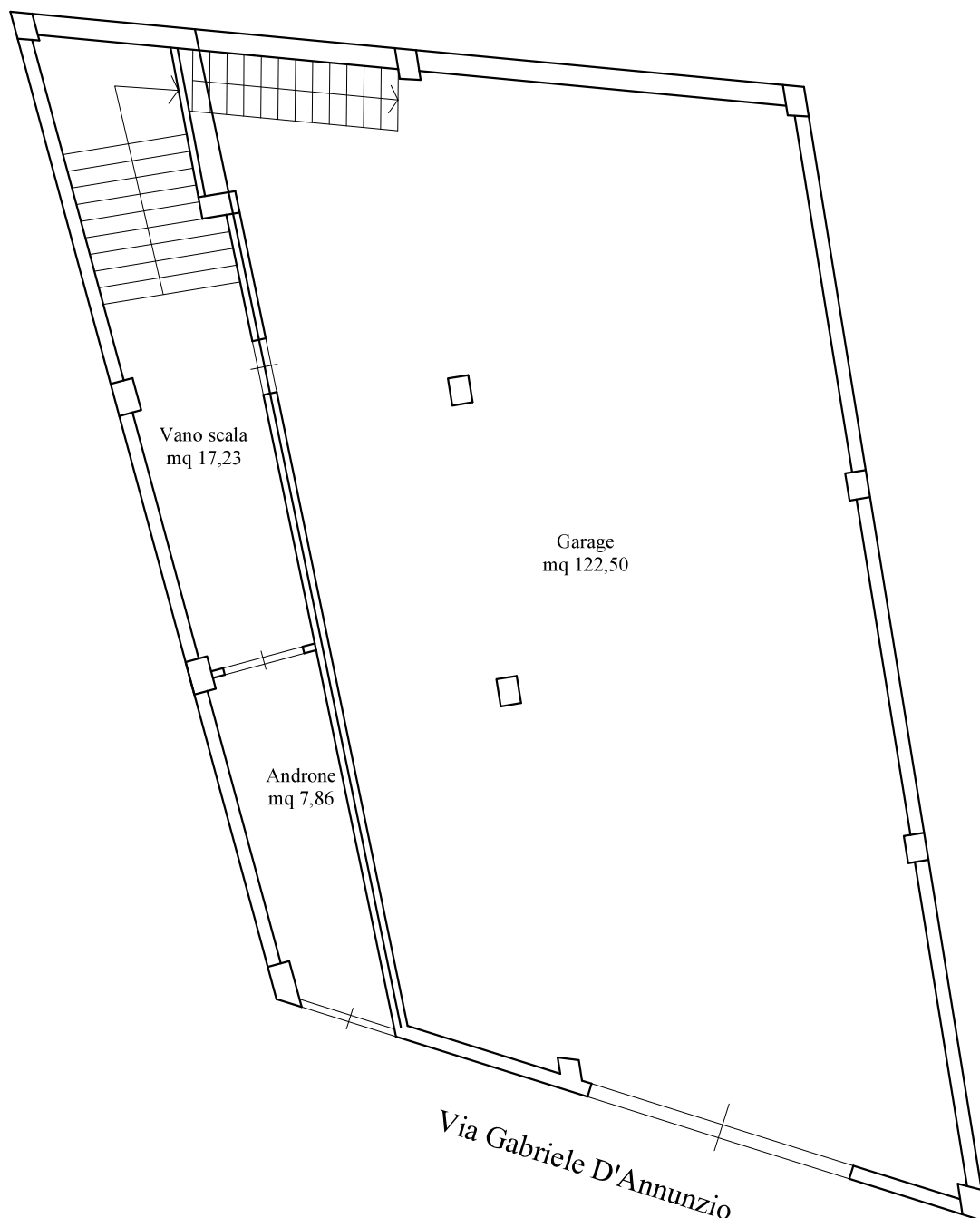

Piano Terra Scala 1:100



dott. arch. Rosa CONTI

Via Isonzo, 2 - 95129 Catania - Tel 095 438608 Cell. 3473842016 e-mail: rosa.conti@tiscali.it - Pec: rosa.conti@archiworldpec.it



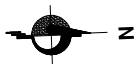

TRIBUNALE DI CATANIA
SESTA SEZIONE CIVILE

Proc. Esec. Imm. n°140/2020 R.G.E.

Creditore Procedente: **Fino 2 Securitisation Srl**

Debitori eseguiti: [REDACTED]

Immobile pignorato (Fg.36 part.lla 1708 Sub 3) Via Gabriele D'Annunzio n. 46 - Biancavilla (CT)

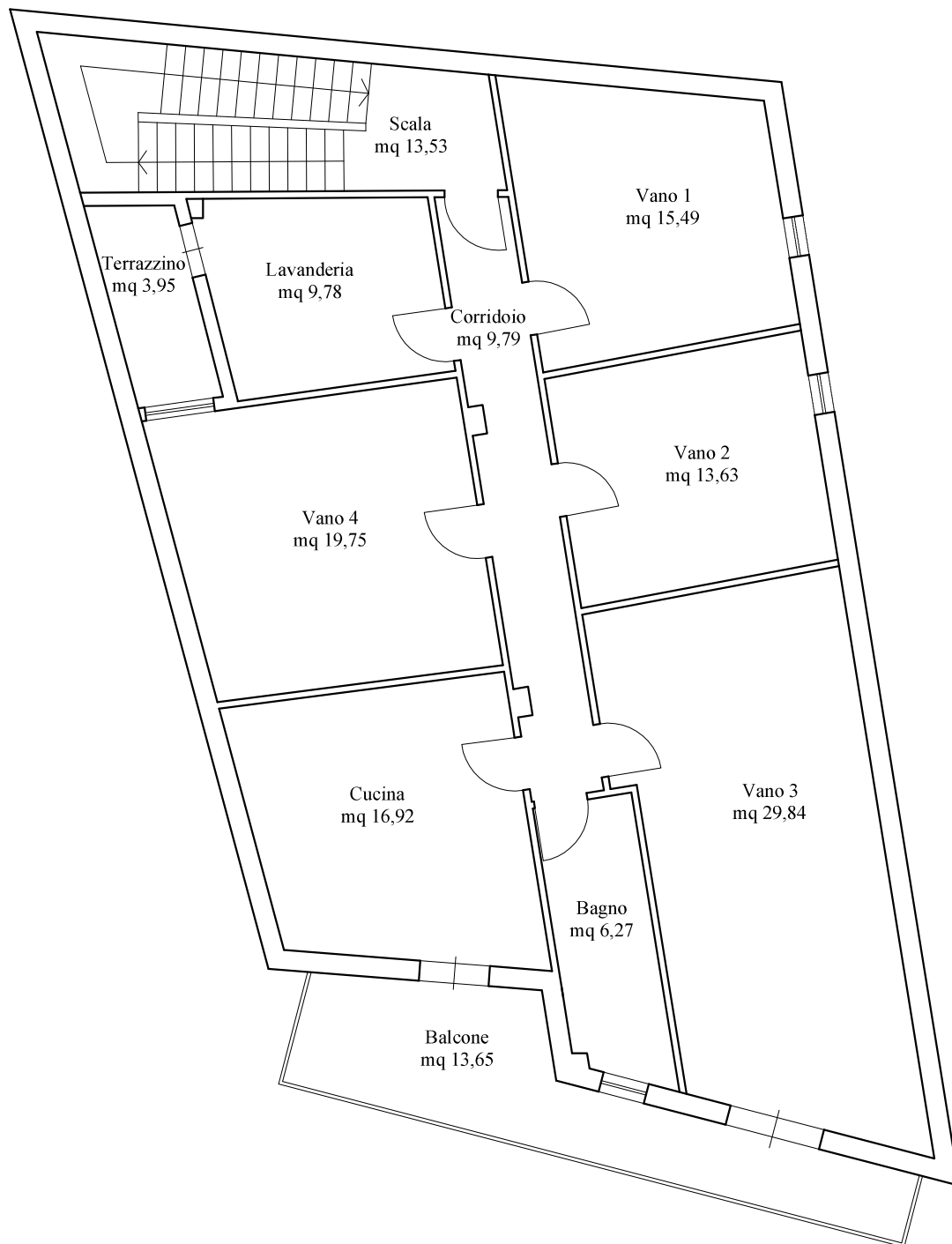

Piano Primo Scala 1:100



dott. arch. Rosa CONTI

Via Isonzo, 2 - 95129 Catania - Tel 095 438608 Cell. 3473842016 e-mail: rosa.conti@tiscali.it - Pec: rosa.conti@archiworldpec.it



TRIBUNALE DI CATANIA
SESTA SEZIONE CIVILE

Proc. Esec. Imm. n°140/2020 R.G.E.

Creditore Procedente: **Fino 2 Securitisation Srl**

Debitori eseguiti: [REDACTED]

Immobile pignorato (Fg.36 part.lla 1708 Sub 4) Via Gabriele D'Annunzio n. 46 - Biancavilla (CT)

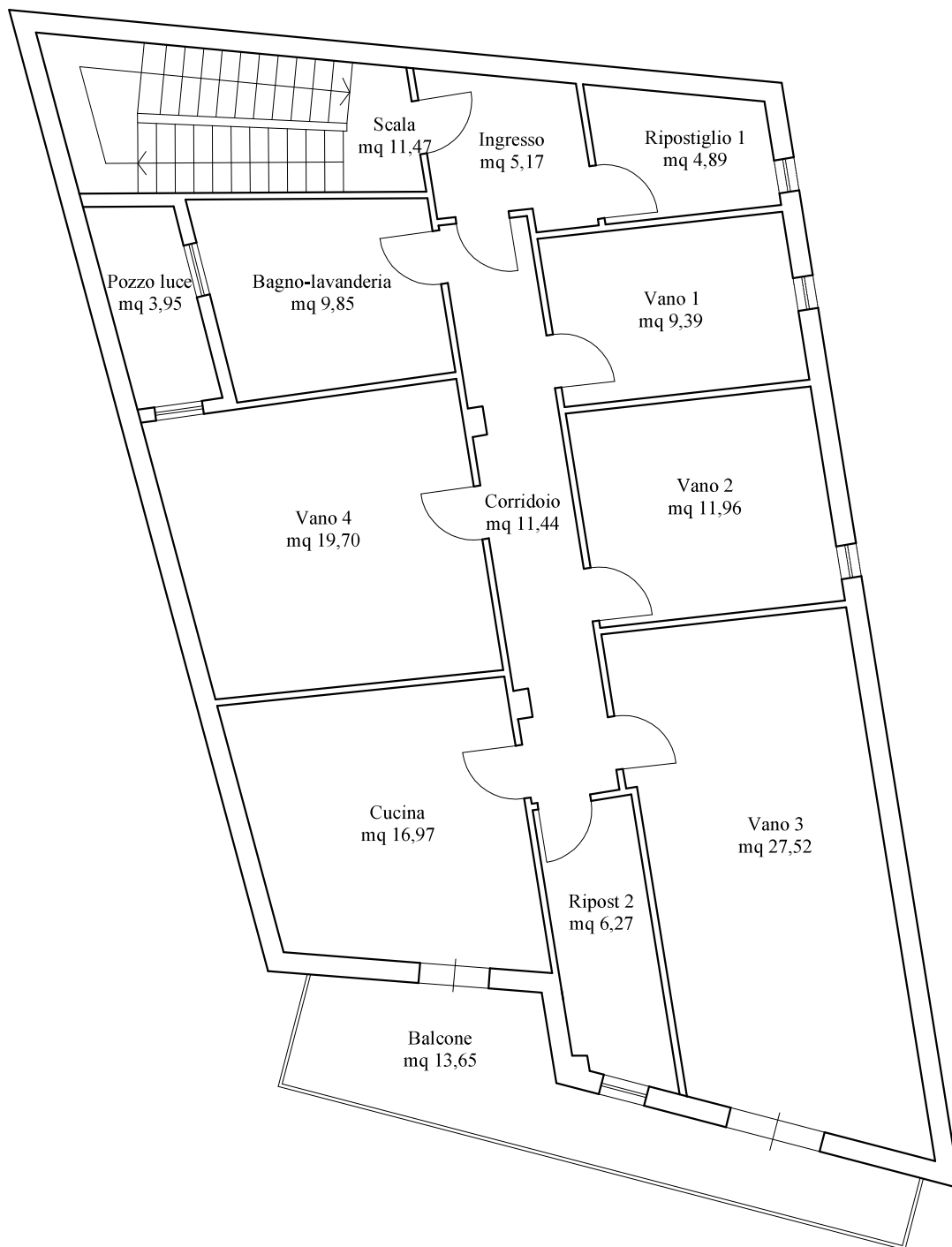

Piano Secondo Scala 1:100



dott. arch. Rosa CONTI

Via Isonzo, 2 - 95129 Catania - Tel 095 438608 Cell. 3473842016 e-mail: rosa.conti@tiscali.it - Pec: rosa.conti@archiworldpec.it



TRIBUNALE DI CATANIA
SESTA SEZIONE CIVILE

Proc. Esec. Imm. n°140/2020 R.G.E.

Creditore Procedente: **Fino 2 Securitisation Srl**

Debitori eseguiti: [REDACTED]

Immobile pignorato (Fg.36 part.lla 1708 Sub 5) Via Gabriele D'Annunzio n. 46 - Biancavilla (CT)

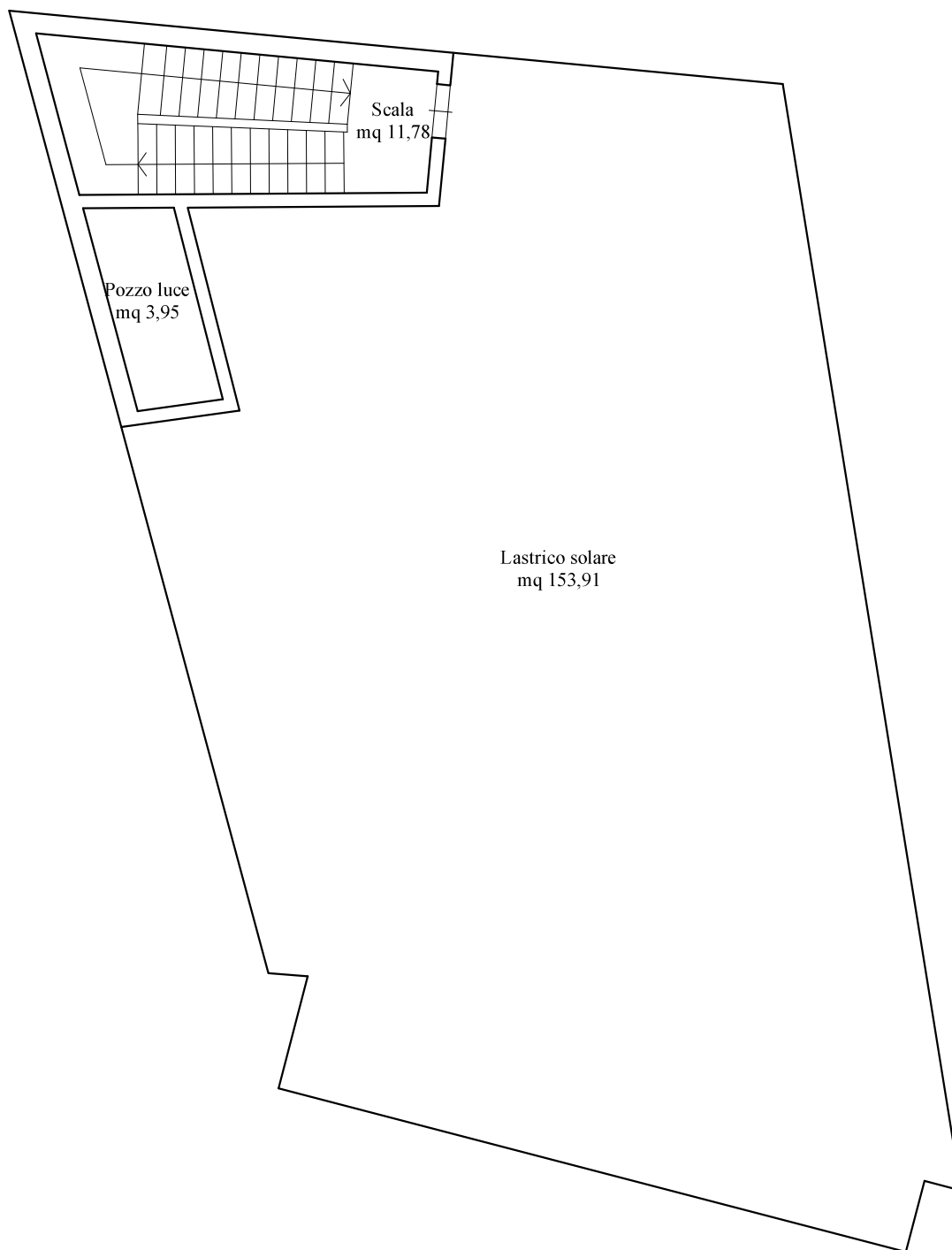

Piano Terzo Scala 1:100



dott. arch. Rosa CONTI

Via Isonzo, 2 - 95129 Catania - Tel 095 438608 Cell. 3473842016 e-mail: rosa.conti@tiscali.it - Pec: rosa.conti@archiworldpec.it

