

AL. ART. 400 (D. LGS. 11/01/90) - ART. 1091, DELLA LEGGE 11/01/90

**Agenzia del Territorio  
CATASTO FABBRICATI**  
Ufficio provinciale di  
Trapani

Dichiarazione protocollo n. TP0360263 del 05/11/2009  
Planimetria di u.i.u. in Comune di Castelvetrano  
Contrada Stella

Scala 1:200

Identificativi Catastali:  
Sezione: 70  
Foglio: 70  
Particella: 974  
Subalterno:  
Completata da:  
Galvano Giuseppe  
Iscritto all'albo:  
Architetti  
Prov. Trapani N. 575

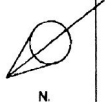
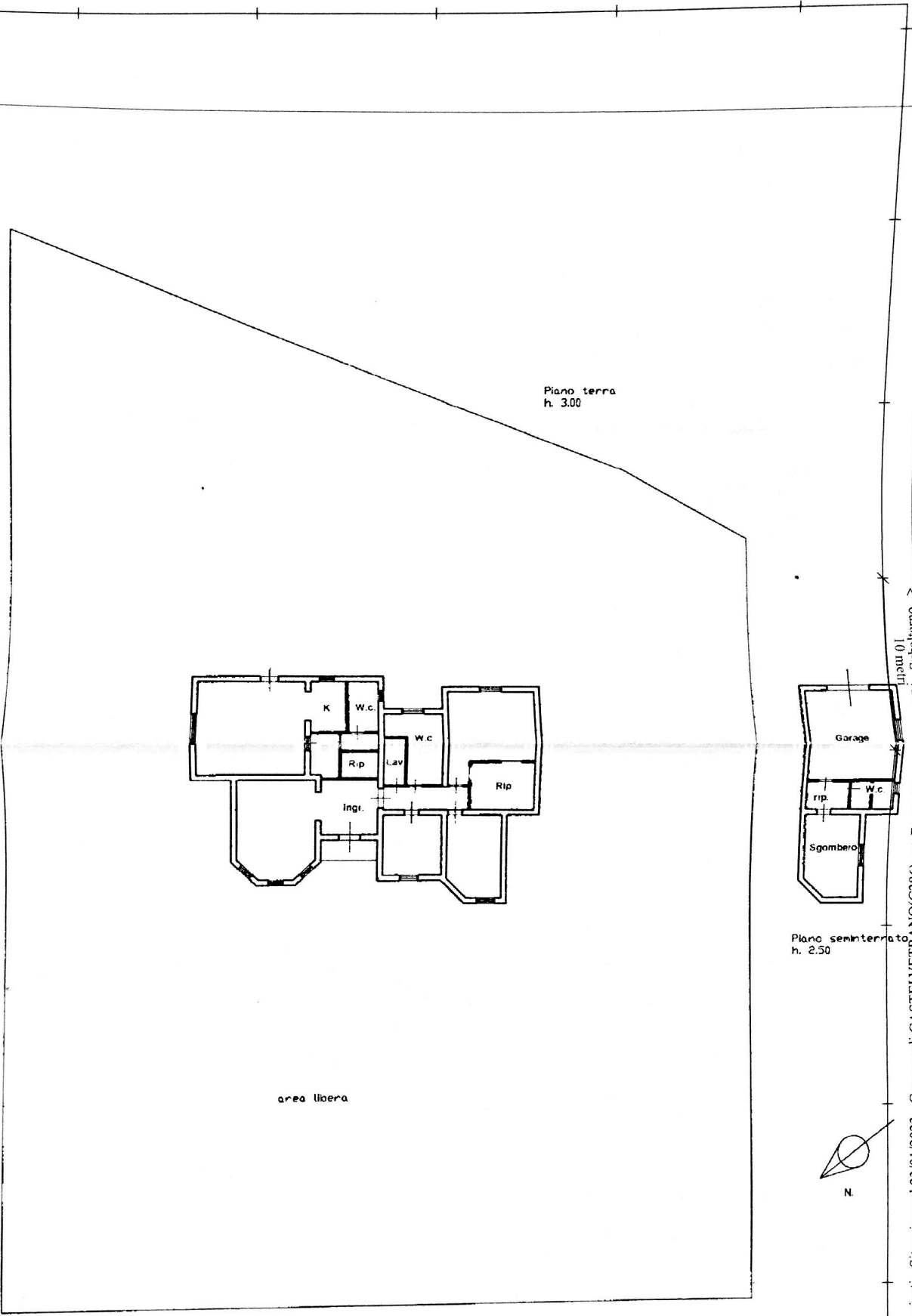

Catasto dei Fabbricati - Situazione al 23/01/2023 - Comune di CASTELVETRANO (C286) - Foglio 70 - Particella 974 - Subalterno  
CONTRADA STELLA Piano T-S1  
Firmato Da: ANGILERI CATERINA Emesso Da: ARUBAPEC S.P.A. NG CA 3 Serial#: 10b154ab0a686a1417727a14a3f4b97e

Ultima planimetria in atti