

MOD. STAB. 487



MINISTERO DELLE FINANZE  
DIREZIONE GENERALE DEL CATASTO E DEI SERVIZI TECNICI ERARIALI

Mod. Nuovo Catasto Edilizio Urbano

Lire 100

# NUOVO CATASTO EDILIZIO URBANO

Planimetria dell'immobile situato nel Comune di MARSALA Via/da Pispisia

Ditta ~~PIPIPI~~

Allegata alla dichiarazione presentata all'Ufficio Tecnico Erariale di

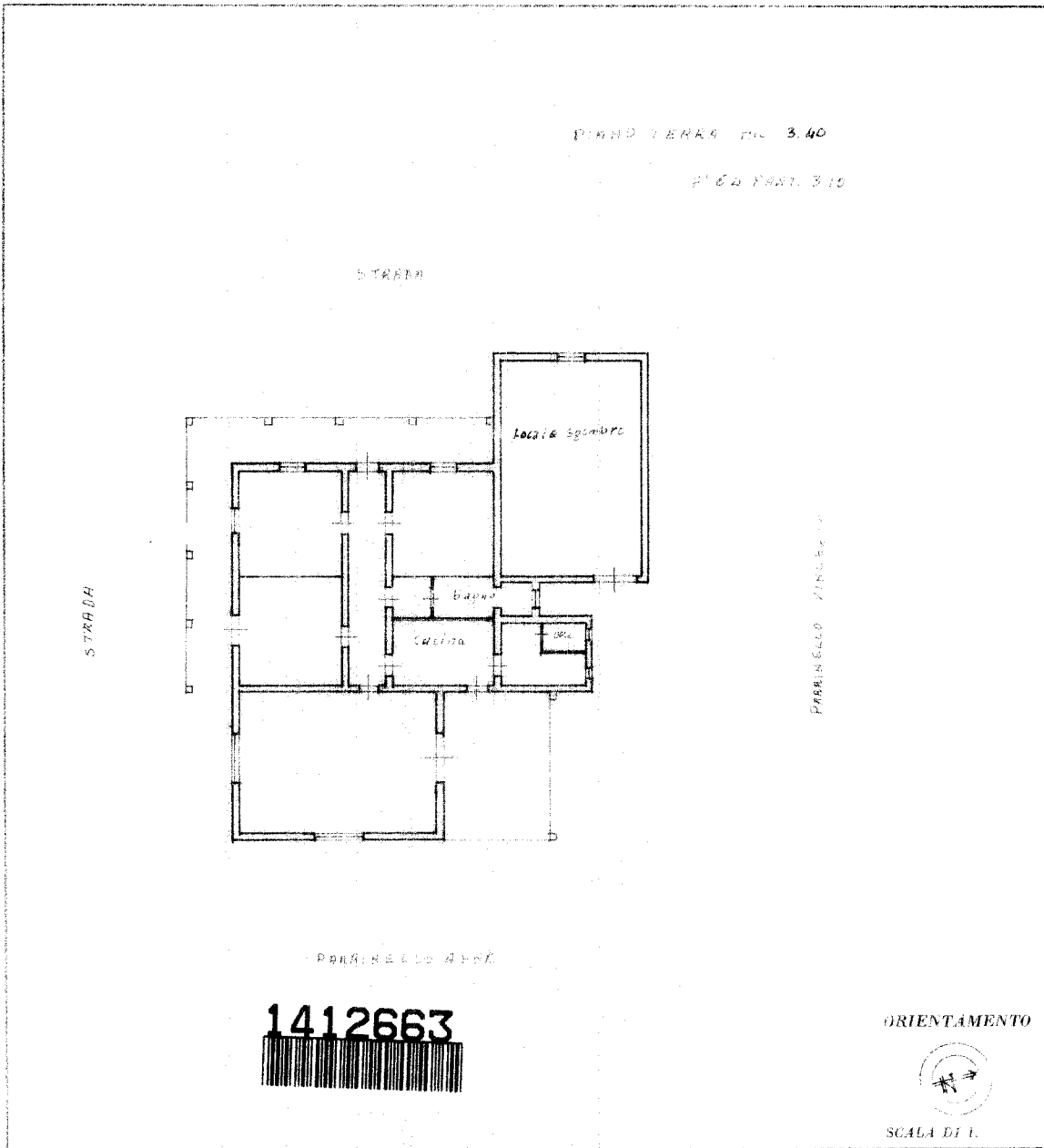

SPAZIO RISERVATO PER LE ANNOTAZIONI D'UFFICIO

DATA	
PROT. N°	

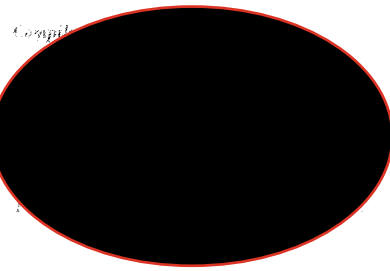

invariato  
Catasto dei Fabbricati - Situazione al 12/02/2024 - Comune di MARSALA(E974) - < Foglio 64 - Particella 310 - Subalterno >  
CONTRADA PISPISIA Piano T

Ultima planimetria in atti