



V 3600

H -1200

4 Particelle: 139,184,380,587

Comune: CIPY MARSALA

Scala originale: 1:2000

Dimensione cornice: 534.000 x 378.000 metriProtocollo pratica T201855/2024

10-Ges-2024 13:4:59

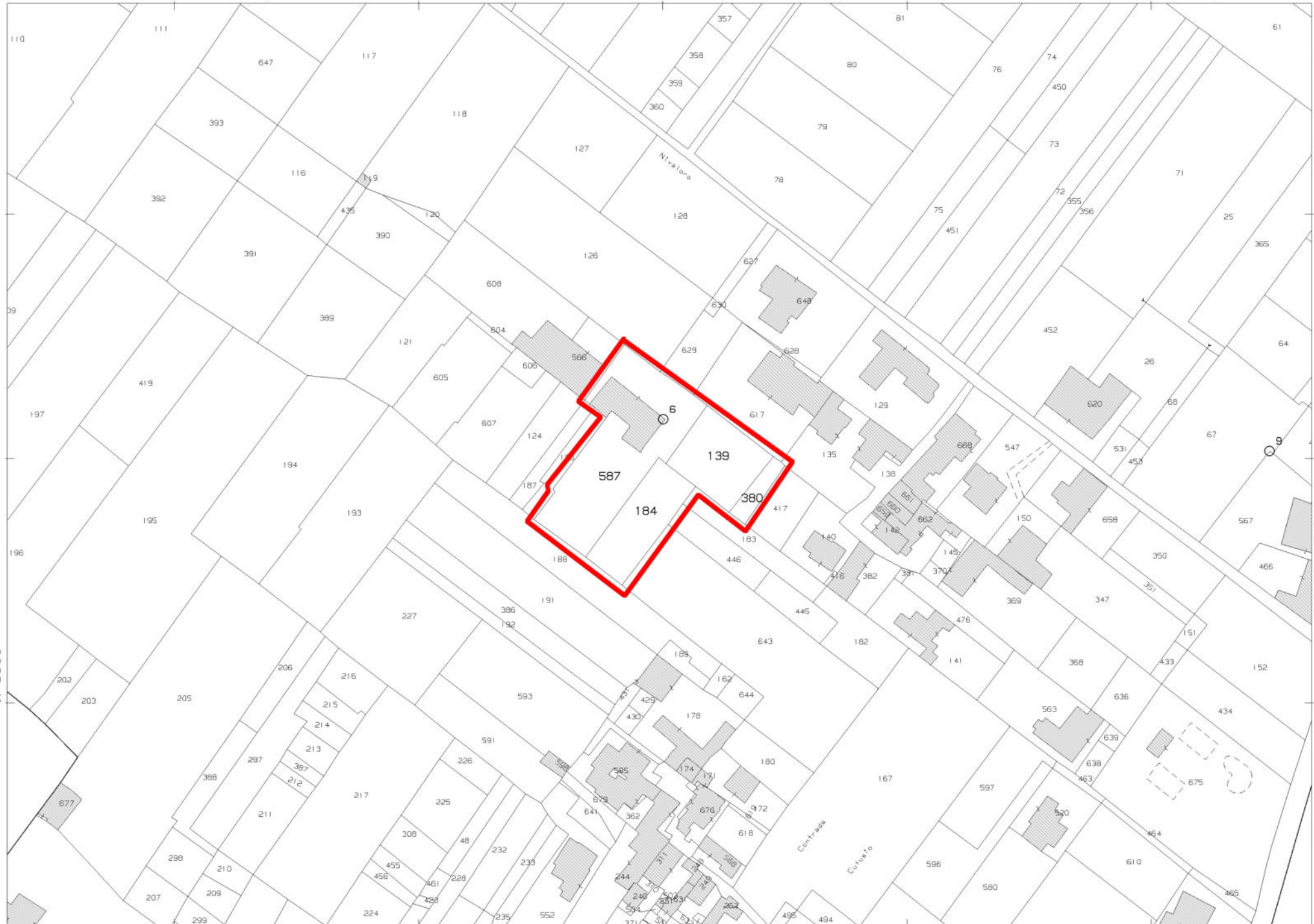

N=3600

E=-4200

4 Particelle: 139,184,380,587

Comune: (TP) MARSALA
Foglio: 20
Scala originale: 1:2000
Dimensione cornice: 534.000 x 378.000 metri
Protocollo pratica T201855/2024
10-Jan-2024 13:4:59

MOD. ARIQ
Fig. rend. 497



MINISTERO DELLE FINANZE
DIREZIONE GENERALE DEL CATASTO E DEI SS.TT.EE.
CATASTO EDILIZIO URBANO (RDL 13-4-1939, n. 652)

MOD. BN (CEU)

LIRE
250

Planimetria di u.r.u. in Comune di **MARSALA** via **C/da BIRGI NIVALORO** civ. **177**

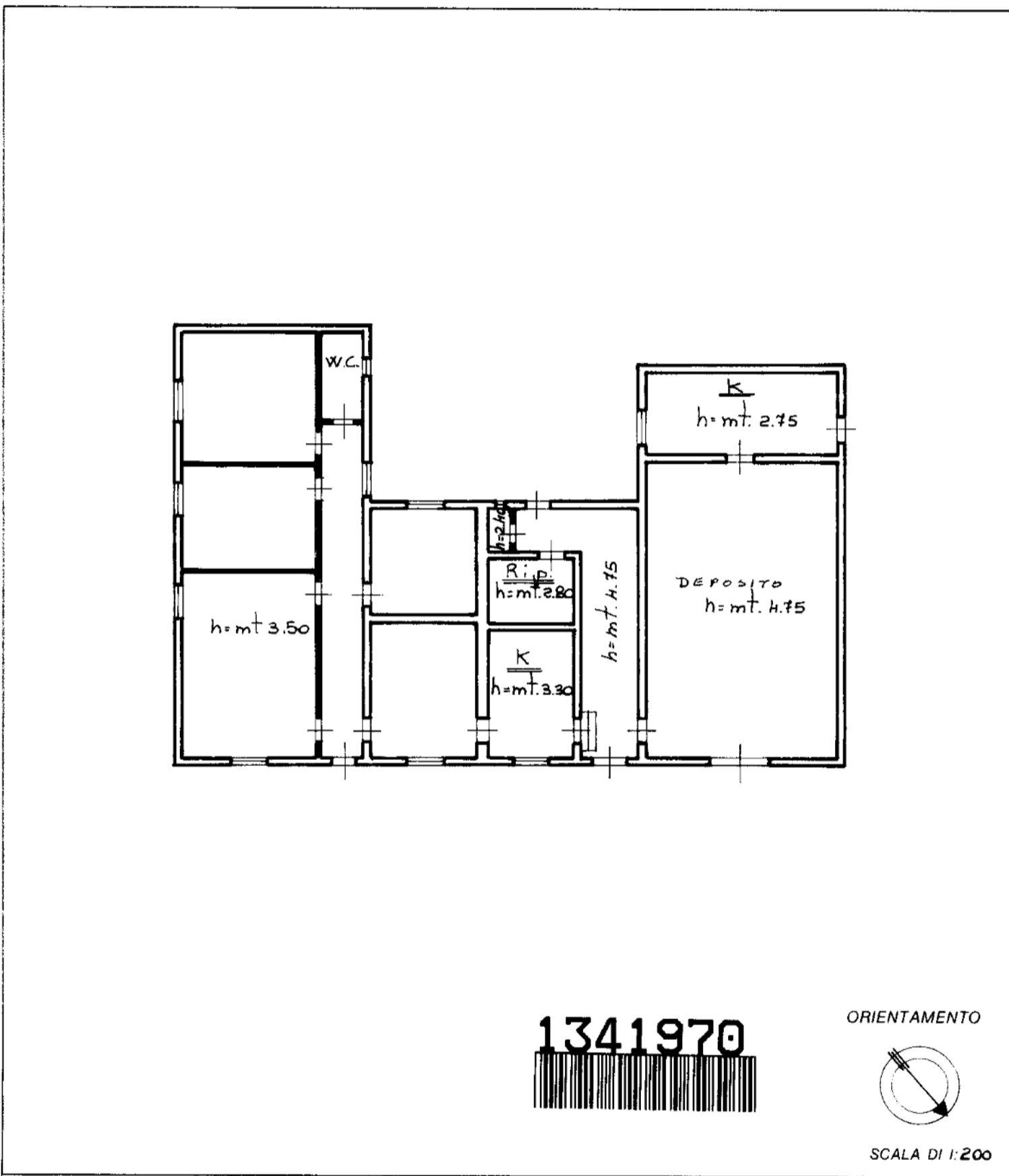

Roma - Istituto Poligrafico e Zecca dello Stato - P. 1.

Dichiarazione di N.C.
 Denuncia di variazione
 Identificativi catastali
 20
 507 sub.

Compilata dal **GEOMETRA**
 [Redacted]
 Iscritto all'Albo [Redacted]
 della provincia di **TRAPANI**
 data **21-04-1995** Firma [Redacted]

RISERVATO ALL'UFFICIO

10 mm 01

Catasto dei Fabbricati - Situazione al 28/02/2024 - Comune di MARSALA(E974) - < Foglio 20 - Particella 587 - Subalterno >
CONTRADA BIRGI NIVALORO n. 177 Piano T

Area Libera Stessa Ditta

Area Libera Stessa Ditta

Area Libera Altra Ditta

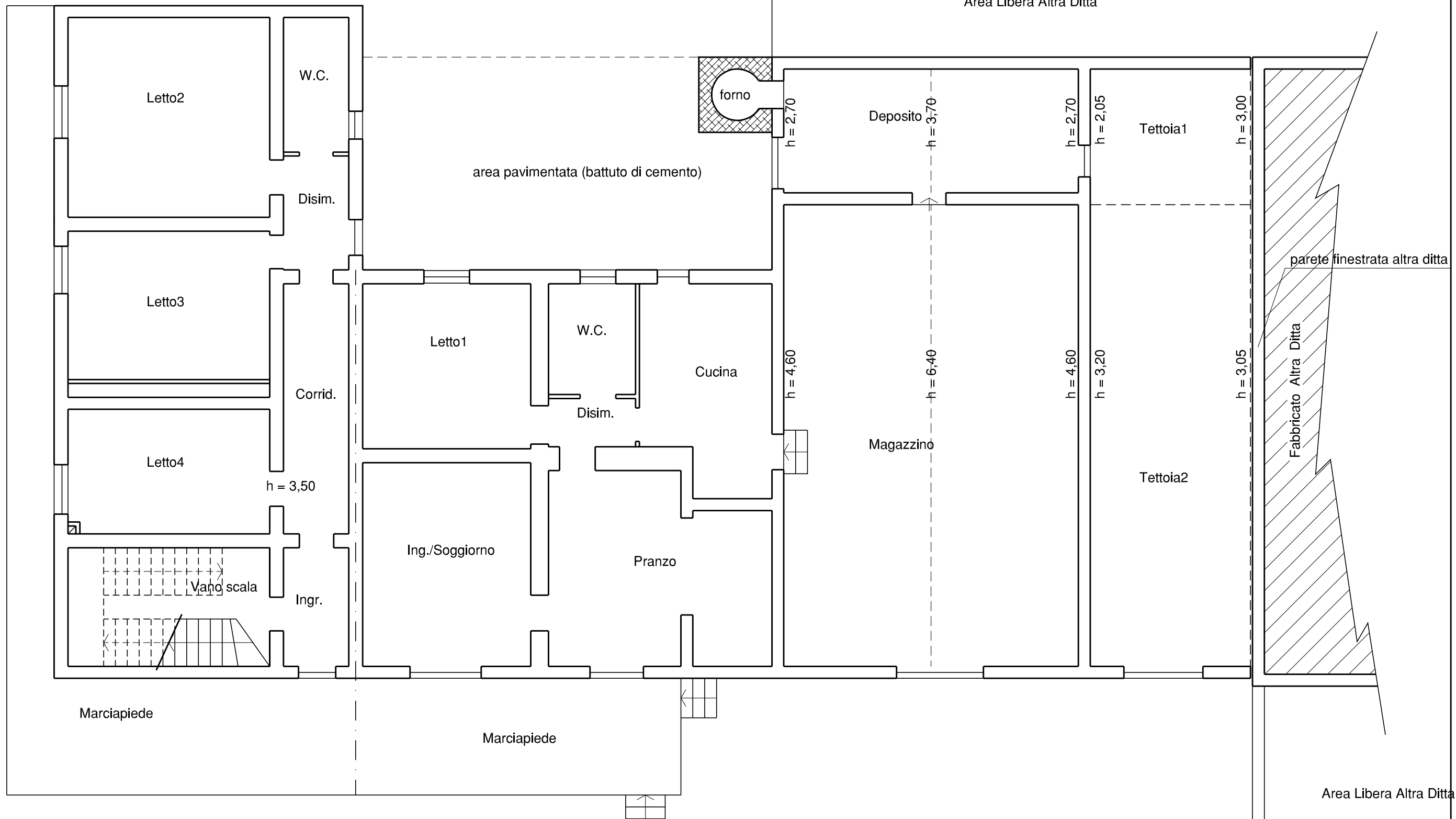

TRIBUNALE DI MARSALA
Sezione Civile - Esecuzioni immobiliari
Procedura Es. n. 118/2023 R.G.
G.E.: Dott.ssa Monica D'Angelo
C.T.U.: Geom. Angelo Priolo
TAV.: pianta piano terra.

Area Libera Stessa Ditta

area pavimentata (battuto di cemento)

Area Libera Altra Ditta

stradella

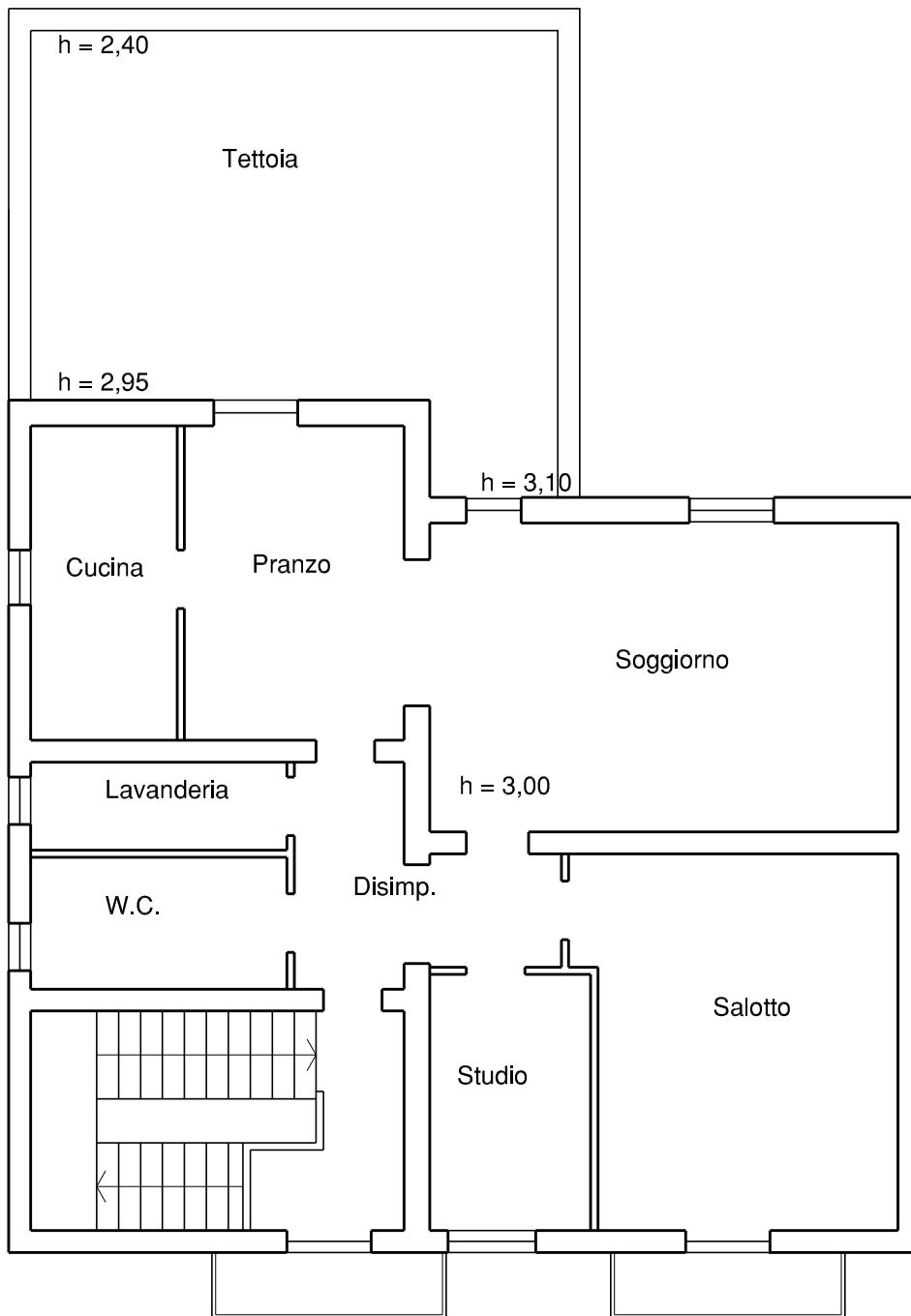

TRIBUNALE DI MARSALA
Sezione Civile - Esecuzioni immobiliari
Procedura Es. n. 118/2023 R.G.
G.E.: Dott.ssa Monica D'Angelo
C.T.U.: Geom. Angelo Priolo

TAV.: pianta piano primo.

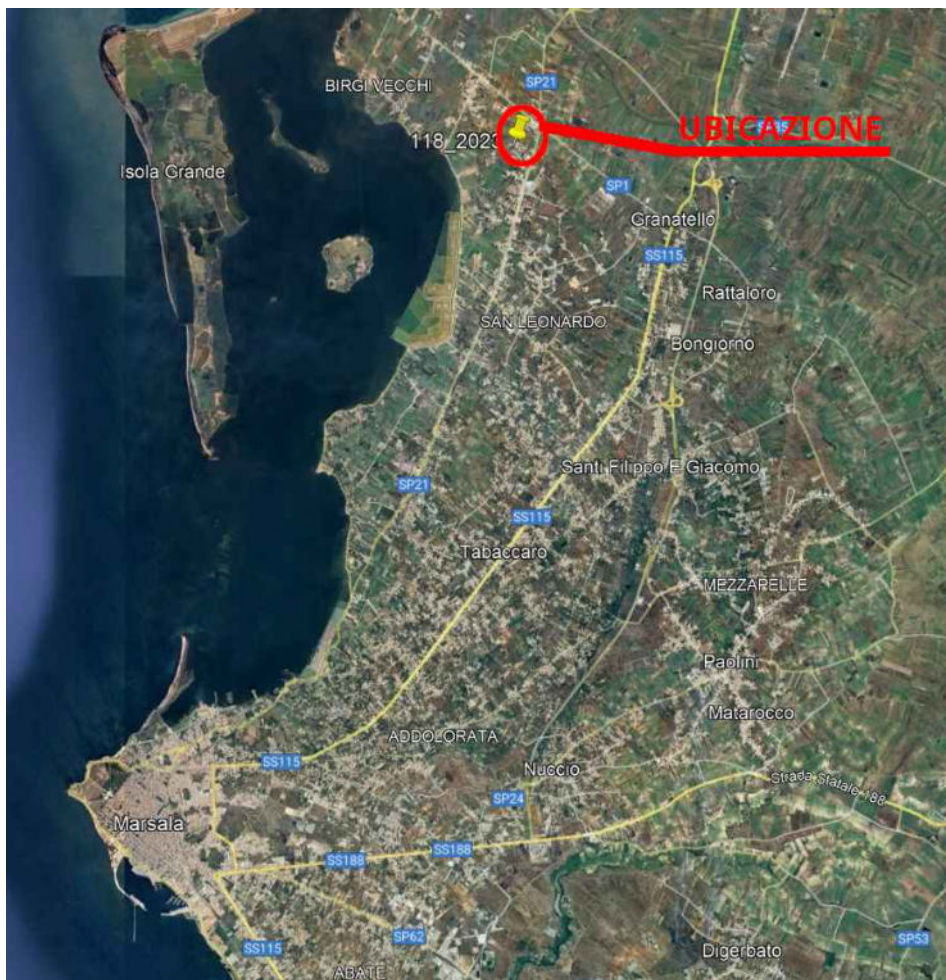

Foto 01/02 – inquadramento territoriale.

