

SOMMARIO

Documentazione Fotografica - Lotto 17	2
IMMOBILE SITO IN MESSINA FOGLIO 226 PARTICELLA 264 SUBALTERNO 27.....	2
1.1. Inquadramento Generale.....	2
1.2. Vista Esterna dell’Immobile prospetto principale viale Regina Margherita.....	2
1.3. Vista dell’immobile dalla Scalinata Cappuccini.	3
1.4. Vista interna del Disimpegno.	3
1.5. Vista Interna dell’Ingresso e della zona giorno.	4
1.6. Vista Interna della zona giorno.....	4
1.7. Vista Interna della camera 1	5
1.8. Vista Interna della camera da letto principale	5
1.9. Vista Interna della Camera 2	6
1.10. Vista Interna del locale WC.	6
1.11. Vista Interna ripostiglio	7
1.12. Vista Interna del disimpegno zona notte.....	7
1.13. Vista Interna Bagno	8
1.14. Particolare del degrado sulla parete del corridoio in corrispondenza dei bagni.....	8
1.15. Particolare del degrado del solaio di copertura del locale WC.....	9
1.16. Particolare del degrado del solaio in corrispondenza della Camera 1.....	9
1.17. Particolare dello stato di manutenzione del balcone.	10

DOCUMENTAZIONE *FOTOGRAFICA* - LOTTO 17

IMMOBILE SITO IN MESSINA FOGLIO 226 PARTICELLA 264 SUBALTERNO 27

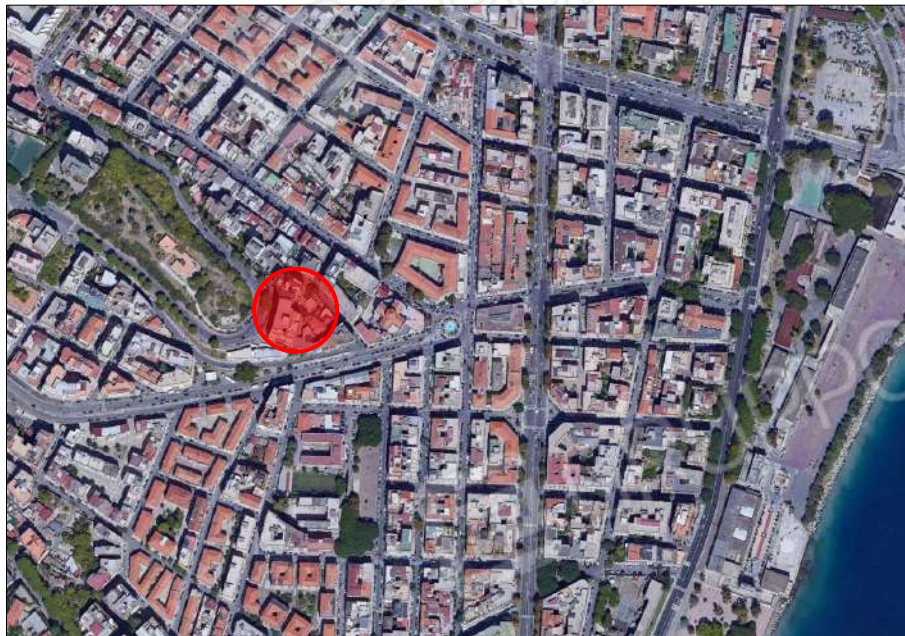

1.1. Inquadramento Generale



1.2. Vista Esterna dell'Immobile prospetto principale viale Regina Margherita



1.3. Vista dell'immobile dalla Scalinata Cappuccini.



1.4. Vista interna del Disimpegno.



1.5. Vista Interna dell'Ingresso e della zona giorno.



1.6. Vista Interna della zona giorno



1.7. Vista Interna della camera 1

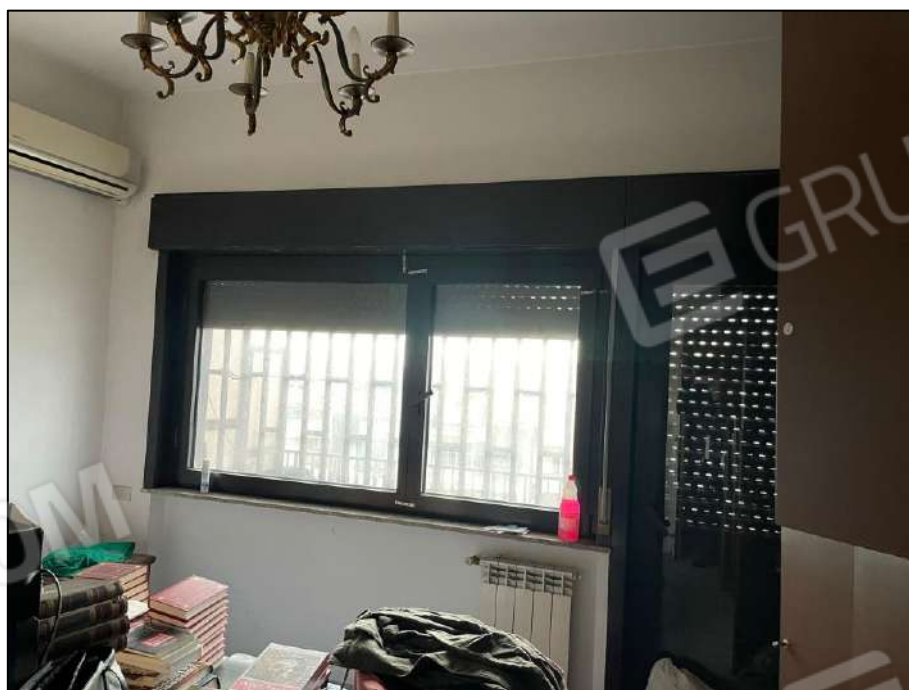

1.8. Vista Interna della camera da letto principale



1.9. Vista Interna della Camera 2



1.10. Vista Interna del locale WC.



1.11. Vista Interna ripostiglio

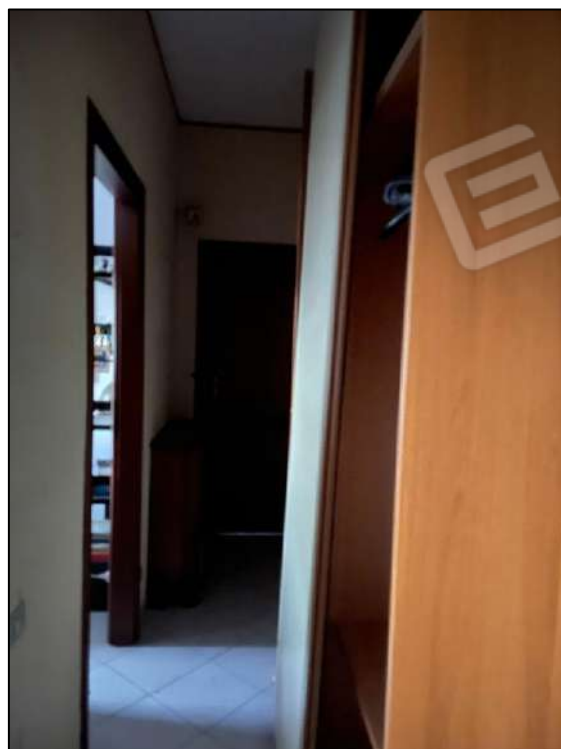

1.12. Vista Interna del disimpegno zona notte



1.13. Vista Interna Bagno



1.14. Particolare del degrado sulla parete del corridoio in corrispondenza dei bagni.



1.15. Particolare del degrado del solaio di copertura del locale WC



1.16. Particolare del degrado del solaio in corrispondenza della Camera 1.



1.17. Particolare dello stato di manutenzione del balcone.