



CATASTO EDILIZIO URBANO (RDL 13-4-1939, n. 652)

LIRE
385

VILLA FRANCA
ia di u.i.u. in Comune di TIRRENA via PRINCIPE DI CASTELNUOVO civ.....

Allegato n. A
n. 29306 del Repertorio
n. 6799 della Raccolta

tipo B



PIANO PRIMO

PROP. STESSA DITTA

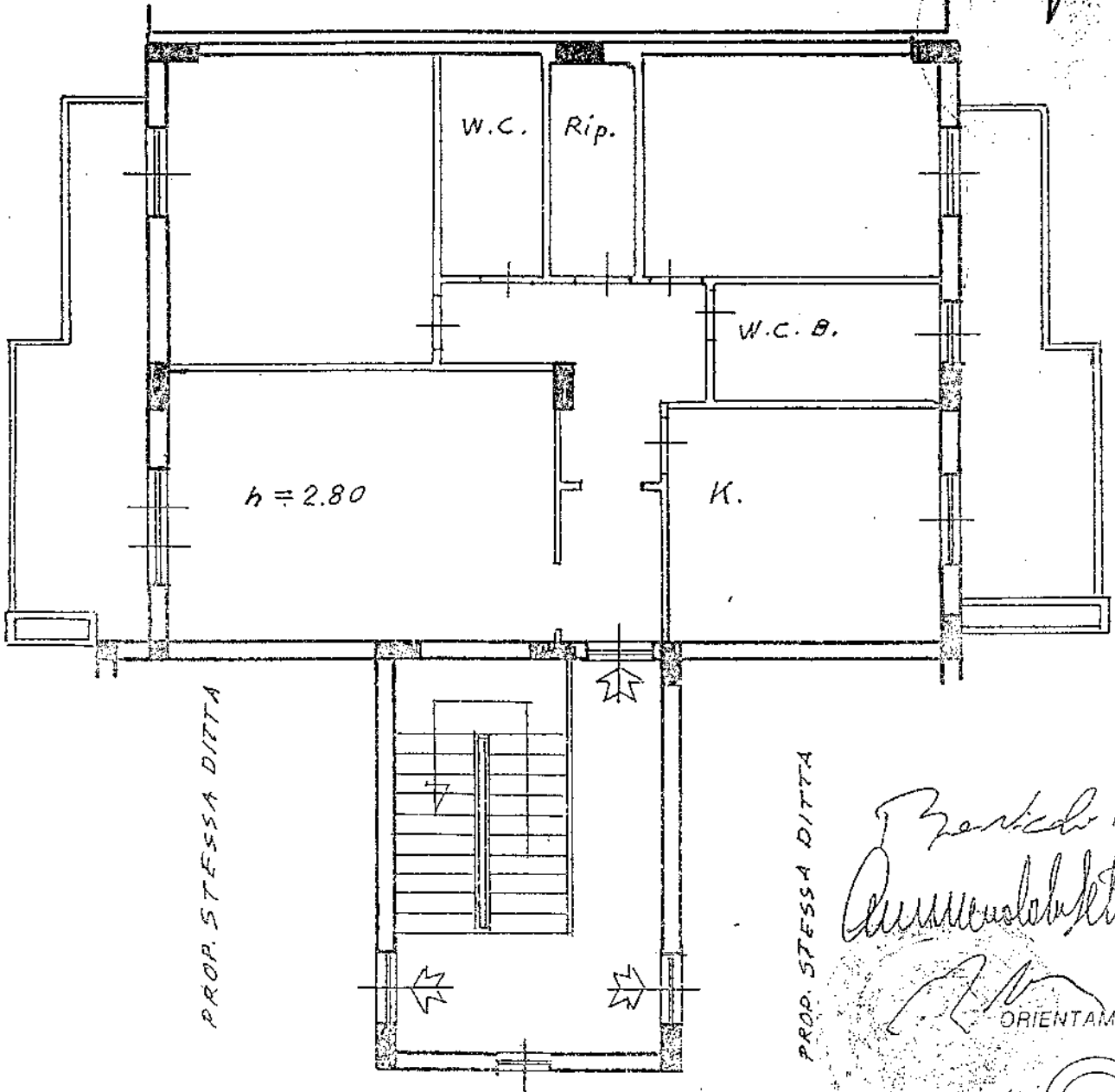

CORTILE
Firmato Da: RIZZO GIOVANNI Emesso Da: INFOCAMERE QUALIFIED ELECTRONIC SIGNATURE CA Serial#: 18fa65

Barbato N. O.
Alessio Antonio
ORIENTAMENTO

SCALA DI 1:100

ne di N.C.
i variazione
icativi catastali
.....
sub. 7

Compilata dal GEOMETRA
(Titolo, cognome e nome)
ALESSIO ANTONIO
Iscritto all'albo de i Geometri
della provincia di MESSINA n. 783
data DI CAMBRA 1992 Firma *[Signature]*

RISERVATO ALL'UFFICIO



MODULARIO
F. vig. rend. 497



MINISTERO DELLE FINANZE
DIREZIONE GENERALE DEL CATASTO E DEI SS.TT.EE.

MOD. BN (CEU)

CATASTO EDILIZIO URBANO (RDL 13-4-1939, n. 652)

LIRE
385

Planimetria di u.i.u. in Comune di VILLA FRANCA via A. MARTINO civ.

POSTO MACCHINA

PIANO TERRA

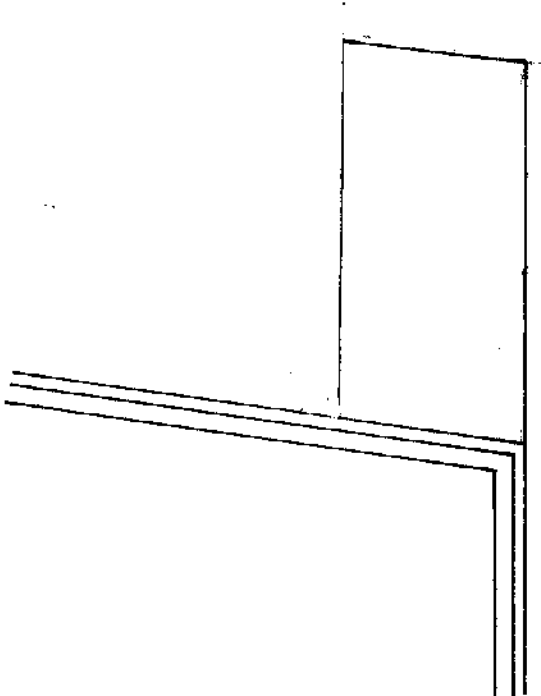

ORIENTAMENTO

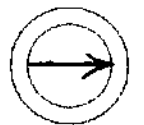

SCALA DI 1:100

Roma - Istituto Poligrafico e Zecca dello Stato - P.V.

Catastro dei Fabbricati - Situazione al 28/02/2023 - Comune di VILLA FRANCA TIRRENA (L.950) - < Foglio 1 - Particella 558 - Subaltemo 45 >
Firmato DA IRZUZZO GIOVANNI RICCARDO DIAMANTOCAMERE QUALIFIED ELECTRONIC SIGNATURE CA Serial#: 18fa65

Ultima Dichiarazione di N.C.
 Denuncia di variazione
 Data presentazione: 22/12/1992 - Data: 28/02/2023
 Totale schede: 1 - Formato di acquisizione: A4
 n. 558 sub. 45

Compilata dal GEOMETRA
 (Titolo, cognome e nome)
ALESSIO ANTONIO
 Iscritto all'Albo di GENOVA
 della provincia di LA SPEZIA n. 733
 data

RISERVATO ALL'UFFICIO