

Agenzia delle Entrate
CATASTO FABBRICATI
Ufficio provinciale di
Messina

Dichiarazione protocollo n. ME0019533 del 05/03/2020
Comune di Messina
Contrada TimpaZZi Faro Superiore civ. SNC

Identificativi Catastali:
Sezione: Foglio: 38
Particella: 185
Subalterno: 7

Compilata da:
Urbano Michele
Iscritto all'albo:
Architetti
Prov. Messina N. 1658

Planimetria
Scala 1:100

Ultima planimetria in atti

Data: 13/05/2022 n. T277454 - Richiedente
Totale schede: 1 - Formato di acquisizione: A3(297x420) - Formato stampa richiesto: A4(210x297)

PIANO PRIMO

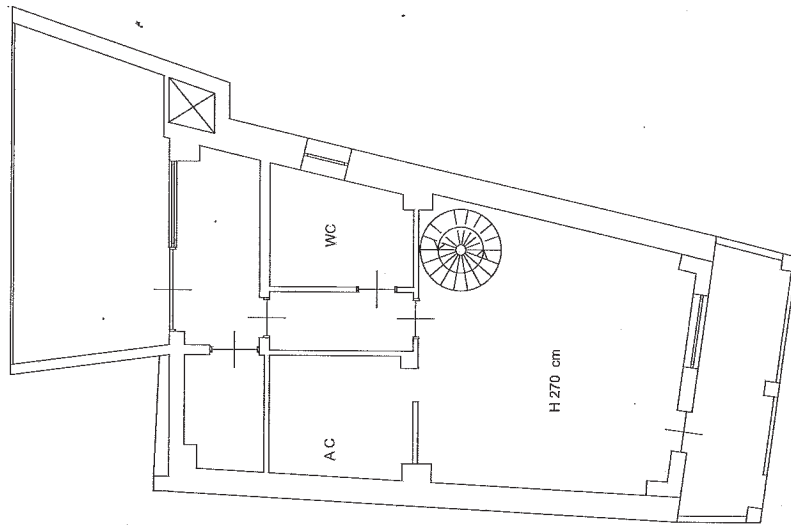

PIANO SECONDO

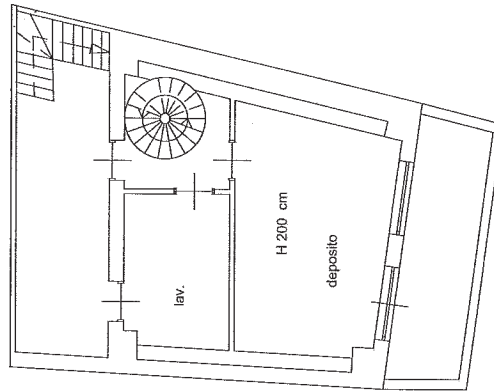

PIANO COPERTURA

