

**Agenzia del Territorio
CATASTO FABBRICATI
Ufficio Provinciale di
Messina**

Dichiarazione protocollata n. ME0082057 del 19/03/2008

Planimetria di u.i.u. in Comune di Messina

Via Nazionale, giampillieri Marina

civ. 164

Identificativi Catastali:

Sezione:
Foglio: 206
Particella: 608
Subalterno: 10

Compilata da:
Nobile Francesco
Isritto all'albo:
Geometri

Prov. Messina

N. 497

Scheda n. 1

Scala 1:200

PIANO SECONDO (Hm. 200)

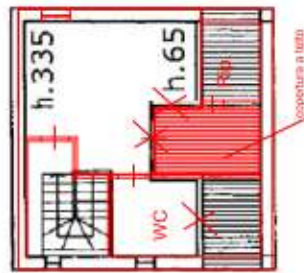

PIANO PRIMO (H. 270)

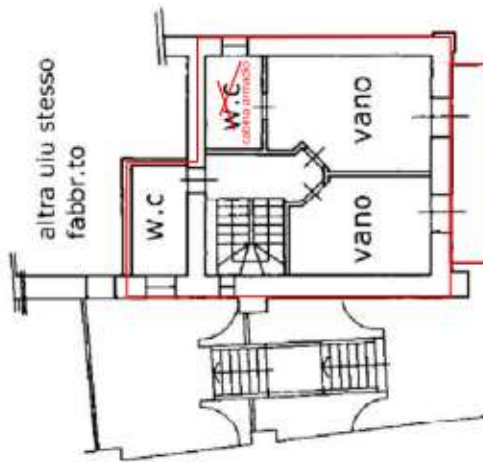

PIANO TERRA (H. 270)

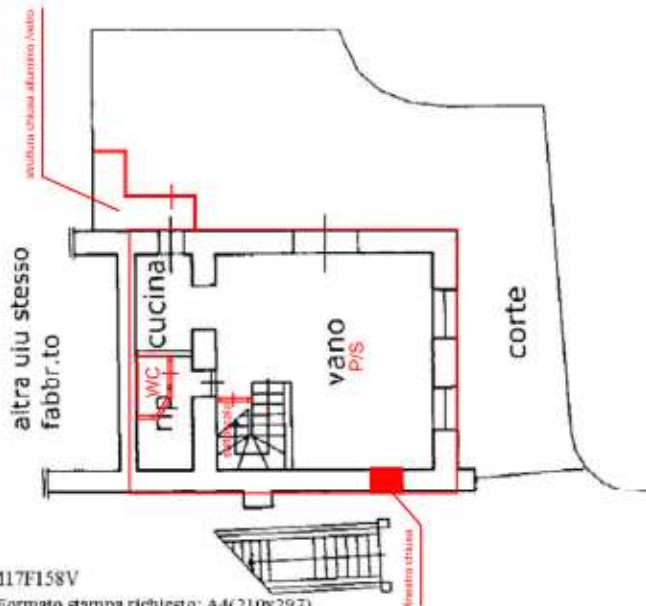

Ultima planimetria in atti