

Visura per soggetto limitata ad un comune

Situazione degli atti informatizzati al 28/10/2020

Dati della richiesta	[REDACTED]
Soggetto individuato	Terreni e Fabbricati siti nel comune di MESSINA (Codice: F158) Provincia di MESSINA [REDACTED]

1. Unità Immobiliari site nel Comune di MESSINA(Codice F158) - Catasto dei Fabbricati

N.	DATI IDENTIFICATIVI				DATI DI CLASSAMENTO							ALTRE INFORMAZIONI	
	Sezione Urbana	Foglio	Particella	Sub	Zona Cens.	Micro Zona	Categoria	Classe	Consistenza	Superficie Catastale	Rendita	Indirizzo Dati derivanti da	Dati ulteriori
1		121	575	22	2		C/6	7	10 m ²	Totale: 10 m²	Euro 18,59	VIALE ITALIA n. 71 piano: T; VARIAZIONE del 11/12/2017 protocollo n. ME0289413 in atti dal 11/12/2017 AGGIORNAMENTO PLANIMETRICO (n. 70118.1/2017)	Annotazione
2		121	575	28	2		C/6	7	10 m ²	Totale: 12 m²	Euro 18,59	VIALE ITALIA n. 71 piano: T; Variazione del 09/11/2015 - Inserimento in visura dei dati di superficie.	Annotazione

Immobile 1: Annotazione: classamento e rendita validati (d. m. 701/94) ;di stadio: correzione su dati identificativi e metrici del protocollo di presentazione planimetrica n. me0128576/2004

Immobile 2: Annotazione: classamento proposto e validato (d.m. 701/94)

Totale: m² 20 Rendita: Euro 37,18

Visura per soggetto limitata ad un comune

Situazione degli atti informatizzati al 28/10/2020

Intestazione degli immobili indicati al n. 1

N.	DATI ANAGRAFICI	CODICE FISCALE	DIRITTI E ONERI REALI
1			

2. Unità Immobiliari site nel Comune di MESSINA(Codice F158) - Catasto dei Fabbricati

N.	DATI IDENTIFICATIVI				DATI DI CLASSAMENTO							ALTRE INFORMAZIONI	
	Sezione Urbana	Foglio	Particella	Sub	Zona Cens.	Micro Zona	Categoria	Classe	Consistenza	Superficie Catastale	Rendita	Indirizzo Dati derivanti da	Dati ulteriori
1		121	576	3	2		A/2	12	6 vani	Totale: 124 m ² Totale escluse aree scoperte**: 111 m ²	Euro 387,34	VIALE ITALIA n. 71 piano: T; Variazione del 09/11/2015 - Inserimento in visura dei dati di superficie.	Annotazione

Immobile 1: Annotazione: classamento proposto e validato (d.m. 701/94)

Intestazione degli immobili indicati al n. 2

N.	DATI ANAGRAFICI	CODICE FISCALE	DIRITTI E ONERI REALI
1			

Visura per soggetto limitata ad un comune

Situazione degli atti informatizzati al 28/10/2020

3. Unità Immobiliari site nel Comune di MESSINA(Codice F158) - Catasto dei Fabbricati

N.	DATI IDENTIFICATIVI				DATI DI CLASSAMENTO							ALTRE INFORMAZIONI	
	Sezione Urbana	Foglio	Particella	Sub	Zona Cens.	Micro Zona	Categoria	Classe	Consistenza	Superficie Catastale	Rendita	Indirizzo Dati derivanti da	Dati ulteriori
1		121	576	34	2		C/2	4	62 m ²	Totale: 71 m ²	Euro 137,69	VIALE ITALIA n. 71 piano: S1 edificio: B; Variazione del 09/11/2015 - Inserimento in visura dei dati di superficie.	Annotazione

Immobile 1: Annotazione: classamento proposto e validato (d.m. 701/94)

Intestazione degli immobili indicati al n. 3

N.	DATI ANAGRAFICI	CODICE FISCALE	DIRITTI E ONERI REALI
1			

4. Unità Immobiliari site nel Comune di MESSINA(Codice F158) - Catasto dei Fabbricati

N.	DATI IDENTIFICATIVI				DATI DI CLASSAMENTO							ALTRE INFORMAZIONI	
	Sezione Urbana	Foglio	Particella	Sub	Zona Cens.	Micro Zona	Categoria	Classe	Consistenza	Superficie Catastale	Rendita	Indirizzo Dati derivanti da	Dati ulteriori
1		121	575	57	2		C/6	7	9 m ²	Totale: 9 m ²	Euro 16,73	VIALE ITALIA n. 71 piano: S1; Variazione del 09/11/2015 - Inserimento in visura dei dati di superficie.	Annotazione
2		121	575	58	2		C/6	7	11 m ²	Totale: 11 m ²	Euro 20,45	VIALE ITALIA n. 71 piano: S1; Variazione del 09/11/2015 - Inserimento in visura dei dati di superficie.	Annotazione
3		121	575	59	2		C/6	7	12 m ²	Totale: 12 m ²	Euro 22,31	VIALE ITALIA n. 71 piano: S1; Variazione del 09/11/2015 - Inserimento in visura dei dati di superficie.	Annotazione

Visura per soggetto limitata ad un comune

Situazione degli atti informatizzati al 28/10/2020

Immobile 1: Annotazione: classamento e rendita validati (d.m. 701/94)

Immobile 2: Annotazione: classamento e rendita validati (d.m. 701/94)

Immobile 3: Annotazione: classamento e rendita validati (d.m. 701/94)

Totale: m² 32 Rendita: Euro 59,49

Intestazione degli immobili indicati al n. 4

N.	DATI ANAGRAFICI	CODICE FISCALE	DIRITTI E ONERI REALI
1			

5. Unità Immobiliari site nel Comune di MESSINA(Codice F158) - Catasto dei Fabbricati

N.	DATI IDENTIFICATIVI				DATI DI CLASSAMENTO							ALTRE INFORMAZIONI	
	Sezione Urbana	Foglio	Particella	Sub	Zona Cens.	Micro Zona	Categoria	Classe	Consistenza	Superficie Catastale	Rendita	Indirizzo Dati derivanti da	Dati ulteriori
1		121	559	21	2		C/6	2	130 m ²	Totale: 142 m ²	Euro 100,71	VIALE ITALIA n. SN piano: T; Variazione del 09/11/2015 - Inserimento in visura dei dati di superficie.	Annotazione

Immobile 1: Annotazione: classamento e rendita non rettificati entro dodici mesi dalla data di iscrizione in atti della dichiarazione (d.m. 701/94)

Visura per soggetto limitata ad un comune

Situazione degli atti informatizzati al 28/10/2020

Intestazione degli immobili indicati al n. 5

N.	DATI ANAGRAFICI	CODICE FISCALE	DIRITTI E ONERI REALI
1	[REDACTED]	[REDACTED]	[REDACTED]

6. Unità Immobiliari site nel Comune di MESSINA (Codice F158) - Catasto dei Fabbricati

N.	DATI IDENTIFICATIVI				DATI DI CLASSAMENTO							ALTRE INFORMAZIONI	
	Sezione Urbana	Foglio	Particella	Sub	Zona Cens.	Micro Zona	Categoria	Classe	Consistenza	Superficie Catastale	Rendita	Indirizzo Dati derivanti da	Dati ulteriori
1		121	572	40			area urbana		345 m ²			VIALE ITALIA SNC piano: T; Variazione del 19/06/2012 protocollo n. ME0153009 in atti dal 19/06/2012 BONIFICA IDENTIFICATIVO CATASTALE (n. 13551.1/2012)	Annotazione

Immobile 1: Annotazione: di stadio: costituita dalla soppressione della particella ceu sez fgl 121 pla 560 sub per allineamento mappe

Intestazione degli immobili indicati al n. 6

N.	DATI ANAGRAFICI	CODICE FISCALE	DIRITTI E ONERI REALI
1	[REDACTED]	[REDACTED]	[REDACTED]

Totale Generale: vani 6 m² 589 Rendita: Euro 722,41

Unità immobiliari n. 9

Tributi erariali: Euro 0,90



Direzione Provinciale di Messina
Ufficio Provinciale - Territorio
Servizi Catastali

Visura per soggetto
limitata ad un comune
Situazione degli atti informatizzati al 28/10/2020

Data: 28/10/2020 - Ora: 10.32.09

Fine

Visura n.: T81717 Pag: 6

Visura telematica

* Codice Fiscale Validato in Anagrafe Tributaria

** Si intendono escluse le "superfici di balconi, terrazzi e aree scoperte pertinenziali e accessorie, comunicanti o non comunicanti"
(cfr. Provvedimento del Direttore dell'Agenzia delle Entrate 29 marzo 2013).

Visura storica per immobile

Situazione degli atti informatizzati dal 15/02/2002 al 15/02/2022

Data: 15/02/2022 - Ora: 19.51.28 Segue

Visura n.: T476790 Pag: 1

Dati della richiesta	Comune di MESSINA (Codice: F158)
Catasto Fabbricati	Provincia di MESSINA
	Foglio: 121 Particella: 572 Sub.: 40

INTESTATI

1			
---	--	--	--

Unità immobiliare dal 19/06/2012

N.	DATI IDENTIFICATIVI				DATI DI CLASSAMENTO							DATI DERIVANTI DA
	Sezione Urbana	Foglio	Particella	Sub	Zona Cens.	Micro Zona	Categoria	Classe	Consistenza	Superficie Catastale	Rendita	
1		121	572	40			area urbana		345 m ²			Variazione del 19/06/2012 protocollo n. ME0153009 in atti dal 19/06/2012 BONIFICA IDENTIFICATIVO CATASTALE (n. 13551.1/2012)
Indirizzo		VIALE ITALIA SNC piano: T;										
Annotazioni		di stadio: costituita dalla soppressione della particella ceu sez fgl 121 pla 560 sub per allineamento mappe										

Mappali Terreni Correlati

Codice Comune F158 - Sezione - Foglio 121 - Particella 572

Situazione degli intestati dal 19/06/2012

N.	DATI ANAGRAFICI	CODICE FISCALE	DIRITTI E ONERI REALI
1			

Visura storica per immobile

Situazione degli atti informatizzati dal 15/02/2002 al 15/02/2022

Data: 15/02/2022 - Ora: 19.51.28 Fine

Visura n.: T476790 Pag: 2

Situazione dell'unità immobiliare che ha originato il precedente dal 11/02/1998

N.	DATI IDENTIFICATIVI				DATI DI CLASSAMENTO						DATI DERIVANTI DA	
	Sezione Urbana	Foglio 121	Particella 560	Sub	Zona Cens.	Micro Zona	Categoria area urbana	Classe	Consistenza 345 m ²	Superficie Catastale		Rendita
1		121	560				area urbana		345 m ²			VARIAZIONE del 11/02/1998 in atti dal 11/02/1998 FUSIONE- DEMOLIZIONE TOTALE (n. B00245.1/1998)
Indirizzo		VIALE ITALIA SNC piano: T;										
Notifica		-		Partita		1065841		Mod.58		18383		

Situazione degli intestati dal 23/04/1997

N.	DATI ANAGRAFICI	CODICE FISCALE	DIRITTI E ONERI REALI
1	[REDACTED]	[REDACTED]	[REDACTED]
[REDACTED]	[REDACTED]	[REDACTED]	[REDACTED]

Per ulteriori variazioni richiedere le visure storiche dei seguenti immobili soppressi, originari del precedente:

- sezione urbana 002 foglio 121 particella 105 subalterno 1
- sezione urbana 002 foglio 121 particella 105 subalterno 1
- sezione urbana 002 foglio 121 particella 105 subalterno 2
- sezione urbana 002 foglio 121 particella 245 subalterno
- sezione urbana 002 foglio 121 particella 438 subalterno
- sezione urbana 002 foglio 121 particella 245 subalterno
- sezione urbana 002 foglio 121 particella 438 subalterno

Unità immobiliari n. 1

Tributi erariali: Euro 0,90

Visura telematica

* Codice Fiscale Validato in Anagrafe Tributaria

**Agenzia del Territorio
CATASTO FABBRICATI
Ufficio Provinciale di
Messina**

Dichiarazione protocollo n. ME0128576 del 14/07/2004

Planimetria di u.i.u. in Comune di Messina

Viale Italia

civ. 71

Identificativi Catastali:

Sezione:

Foglio: 121

Particella: 575

Subalterno: 3

Compilata da:

Di Bernardo Giuseppe

Iscritto all'albo:

Ingegneri

Prov. Messina

N. 713

Scheda n. 1

Scala 1:100

Piano Primo Sottostrada (- 1,10)

H. = 2.60

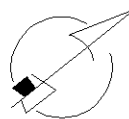
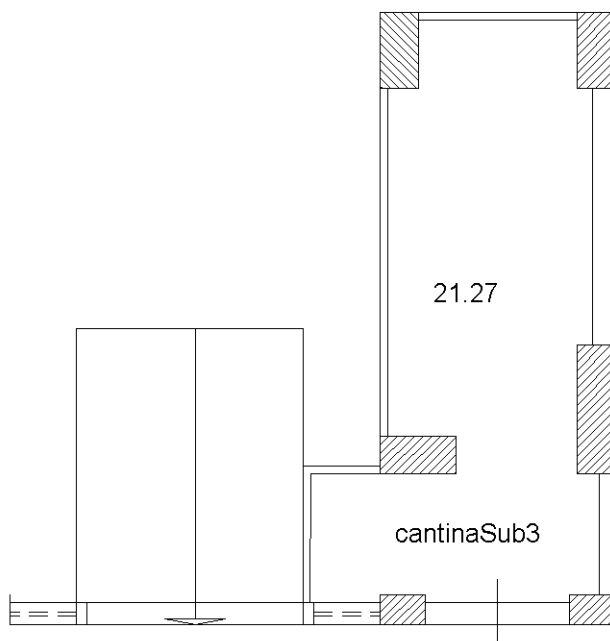

Ultima planimetria in atti

Catasto dei Fabbricati - Situazione al 09/11/2020 - Comune di MESSINA (F158) - < Foglio: 121 - Particella: 575 - Subalterno: 3 >
Firmato DA: **BOLLETTA ITALIA** in **messina** numero **0544** PEC S.P.A. NG CA 3 Serial#: 360f9005f2a27729e4962bc878fabbbb



**Agenzia del Territorio
CATASTO FABBRICATI
Ufficio Provinciale di
Messina**

Dichiarazione protocollo n. ME0128576 del 14/07/2004

Planimetria di u.i.u. in Comune di Messina

Viale Italia

civ. 71

Identificativi Catastali:

Sezione:

Foglio: 121

Particella: 575

Subalterno: 28

Compilata da:

Di Bernardo Giuseppe

Iscritto all'albo:

Ingegneri

Prov. Messina

N. 713

Scheda n. 1

Scala 1:100

PIANO PRIMO H=2.60

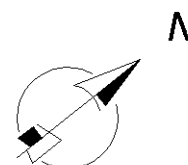
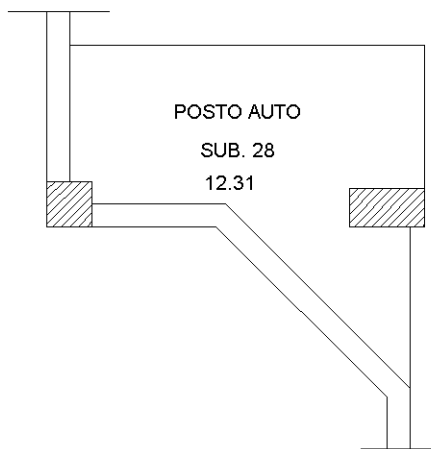

Ultima planimetria in atti



**Agenzia del Territorio
CATASTO FABBRICATI
Ufficio Provinciale di
Messina**

Dichiarazione protocollo n. ME0130219 del 27/07/2005

Planimetria di u.i.u. in Comune di Messina

Viale Italia

civ. 71

Identificativi Catastali:

Sezione:

Foglio: 121

Particella: 575

Subalterno: 57

Compilata da:

Di Bernardo Giuseppe

Iscritto all'albo:

Ingegneri

Prov. Messina

N. 713

Scheda n. 1

Scala 1:100

Piano Primo Sottostrada - 1,10

H. = 2.60

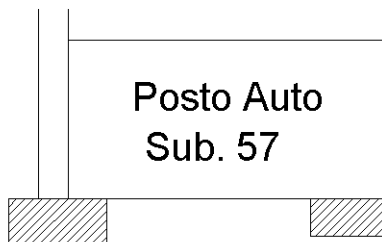

Ultima planimetria in atti



**Agenzia del Territorio
CATASTO FABBRICATI
Ufficio Provinciale di
Messina**

Dichiarazione protocollo n. ME0130219 del 27/07/2005

Planimetria di u.i.u. in Comune di Messina

Viale Italia

civ. 71

Identificativi Catastali:

Sezione:

Foglio: 121

Particella: 575

Subalterno: 58

Compilata da:

Di Bernardo Giuseppe

Iscritto all'albo:

Ingegneri

Prov. Messina

N. 713

Scheda n. 1

Scala 1:100

Piano Primo Sottostrada - 1,10

H. = 2.60

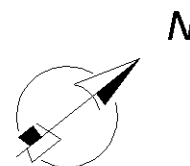
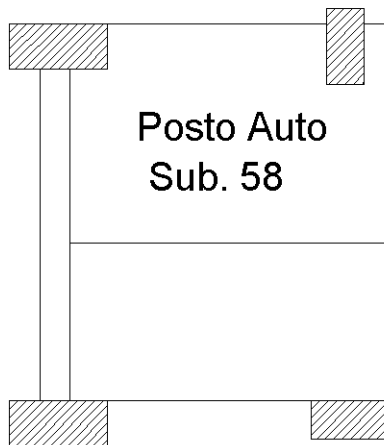

Ultima planimetria in atti



**Agenzia del Territorio
CATASTO FABBRICATI
Ufficio Provinciale di
Messina**

Dichiarazione protocollo n. ME0130219 del 27/07/2005

Planimetria di u.i.u. in Comune di Messina

Viale Italia

civ. 71

Identificativi Catastali:

Sezione:

Foglio: 121

Particella: 575

Subalterno: 59

Compilata da:

Di Bernardo Giuseppe

Iscritto all'albo:

Ingegneri

Prov. Messina

N. 713

Scheda n. 1

Scala 1:100

Piano Primo Sottostrada - 1,10

H. = 2.60

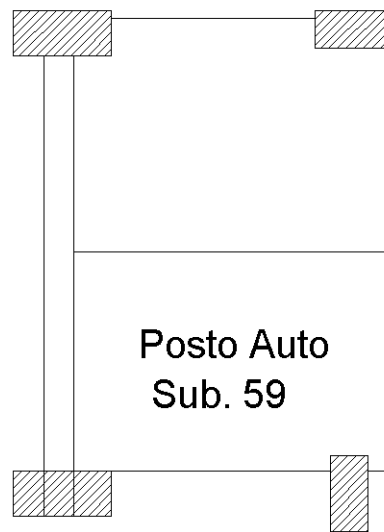

Ultima planimetria in atti

Catasto dei Fabbricati - Situazione al 09/11/2020 - Comune di MESSINA (F158) - < Foglio: 121 - Particella: 575 - Subalterno: 59 >

Firmato DA: **BOLLA ITALIA** in **messina** numero **0514**PEC S.P.A. NG CA 3 Serial#: 360f9005f2a27729e4962bc878fabbbb



**Agenzia del Territorio
CATASTO FABBRICATI
Ufficio Provinciale di
Messina**

Dichiarazione protocollo n. ME0130219 del 27/07/2005

Planimetria di u.i.u. in Comune di Messina

Viale Italia

civ. 71

Identificativi Catastali:

Sezione:

Foglio: 121

Particella: 575

Subalterno: 63

Compilata da:

Di Bernardo Giuseppe

Iscritto all'albo:

Ingegneri

Prov. Messina

N. 713

Scheda n. 1

Scala 1:100

Piano Primo Sottostrada - 1,10

H. = 2.60

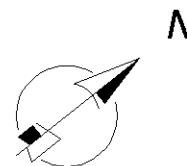
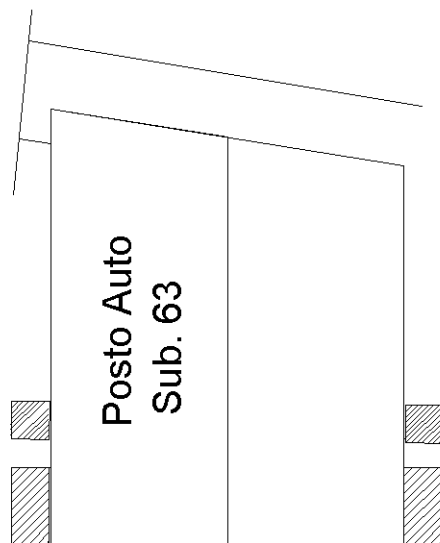

Ultima planimetria in atti



**Agenzia del Territorio
CATASTO FABBRICATI
Ufficio Provinciale di
Messina**

Dichiarazione protocollo n. ME0130219 del 27/07/2005

Planimetria di u.i.u. in Comune di Messina

Viale Italia

civ. 71

Identificativi Catastali:

Sezione:

Foglio: 121

Particella: 575

Subalterno: 64

Compilata da:

Di Bernardo Giuseppe

Iscritto all'albo:

Ingegneri

Prov. Messina

N. 713

Scheda n. 1

Scala 1:100

Piano Primo Sottostrada - 1,10

H. = 2.60

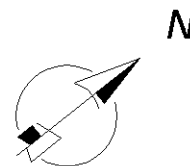
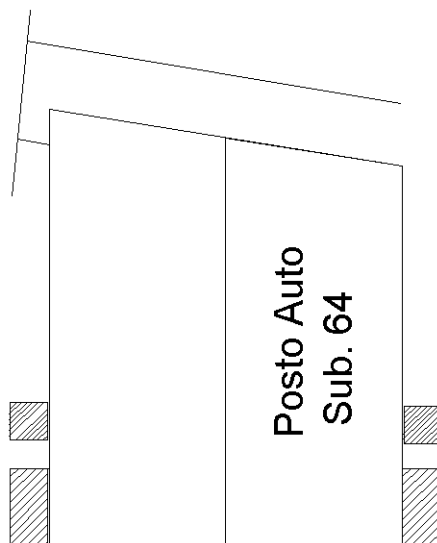

Ultima planimetria in atti



**Agenzia del Territorio
CATASTO FABBRICATI
Ufficio Provinciale di
Messina**

Dichiarazione protocollo n. ME0130219 del 27/07/2005

Planimetria di u.i.u. in Comune di Messina

Viale Italia

civ. 71

Identificativi Catastali:

Sezione:

Foglio: 121

Particella: 575

Subalterno: 65

Compilata da:

Di Bernardo Giuseppe

Iscritto all'albo:

Ingegneri

Prov. Messina

N. 713

Scheda n. 1

Scala 1:100

Piano Primo Sottostrada - 1,10

H. = 2.60

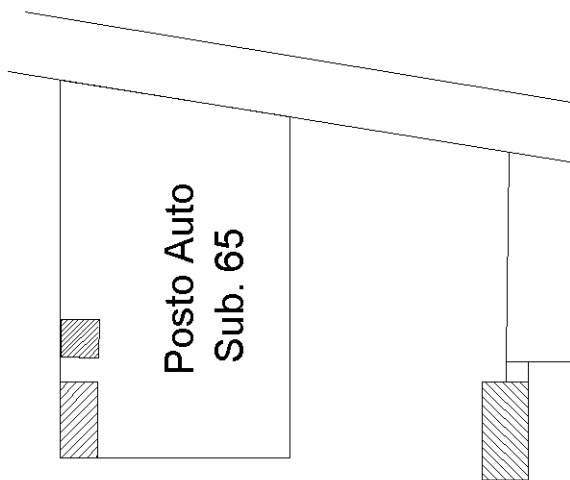

Ultima planimetria in atti



**Agenzia del Territorio
CATASTO FABBRICATI
Ufficio Provinciale di
Messina**

Dichiarazione protocollo n. ME0130219 del 27/07/2005

Planimetria di u.i.u. in Comune di Messina

Viale Italia

civ. 71

Identificativi Catastali:

Sezione:

Foglio: 121

Particella: 575

Subalterno: 66

Compilata da:

Di Bernardo Giuseppe

Iscritto all'albo:

Ingegneri

Prov. Messina

N. 713

Scheda n. 1

Scala 1:100

Piano Primo Sottostrada - 1,10

H. = 2.60

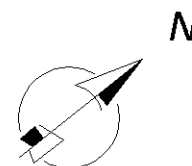
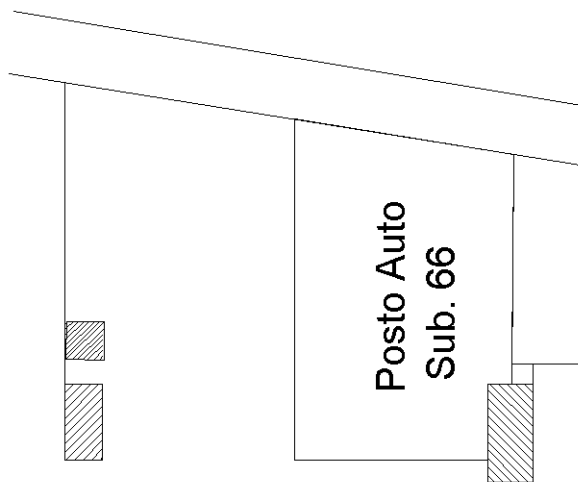

Ultima planimetria in atti



**Agenzia del Territorio
CATASTO FABBRICATI
Ufficio Provinciale di
Messina**

Dichiarazione protocollo n. ME0130219 del 27/07/2005

Planimetria di u.i.u. in Comune di Messina

Viale Italia

civ. 71

Identificativi Catastali:

Sezione:

Foglio: 121

Particella: 575

Subalterno: 56

Compilata da:

Di Bernardo Giuseppe

Iscritto all'albo:

Ingegneri

Prov. Messina

N. 713

Scheda n. 1

Scala 1:100

Piano Primo Sottostrada - 1,10

H. = 2.60

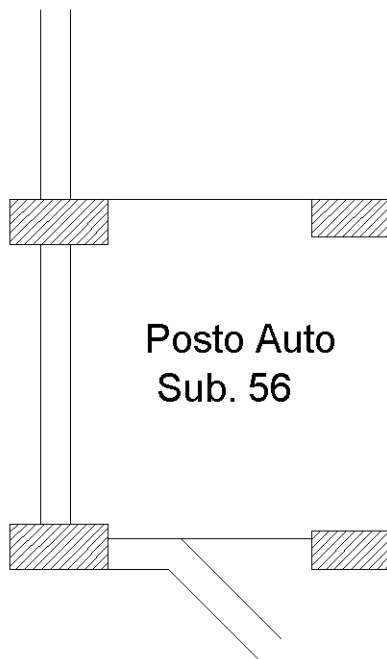

Ultima planimetria in atti

Data: 09/11/2020 - n. T149813 - Richiedente: BTTLRA75P41F158G

Totale schede: 1 - Formato di acquisizione: A4(210x297) - Formato stampa richiesto: A4(210x297)

Catasto dei Fabbricati - Situazione al 09/11/2020 - Comune di MESSINA (F158) - < Foglio: 121 - Particella: 575 - Subalterno: 56 >
 Firmato DA: **BOLLA ITALIA** in **messina** numero: **0514**PEC S.P.A. NG CA 3 Serial#: 360f9005f2a27729e4962bc878fabbbb



**Agenzia del Territorio
CATASTO FABBRICATI
Ufficio Provinciale di
Messina**

Dichiarazione protocollo n. ME0130219 del 27/07/2005

Planimetria di u.i.u. in Comune di Messina

Viale Italia

civ. 71

Identificativi Catastali:

Sezione:
Foglio: 121
Particella: 575
Subalterno: 67

Compilata da:
Di Bernardo Giuseppe
Iscritto all'albo:
Ingegneri

Prov. Messina

N. 713

Scheda n. 1

Scala 1:100

Piano Primo Sottostrada - 1,10

H. = 2.60

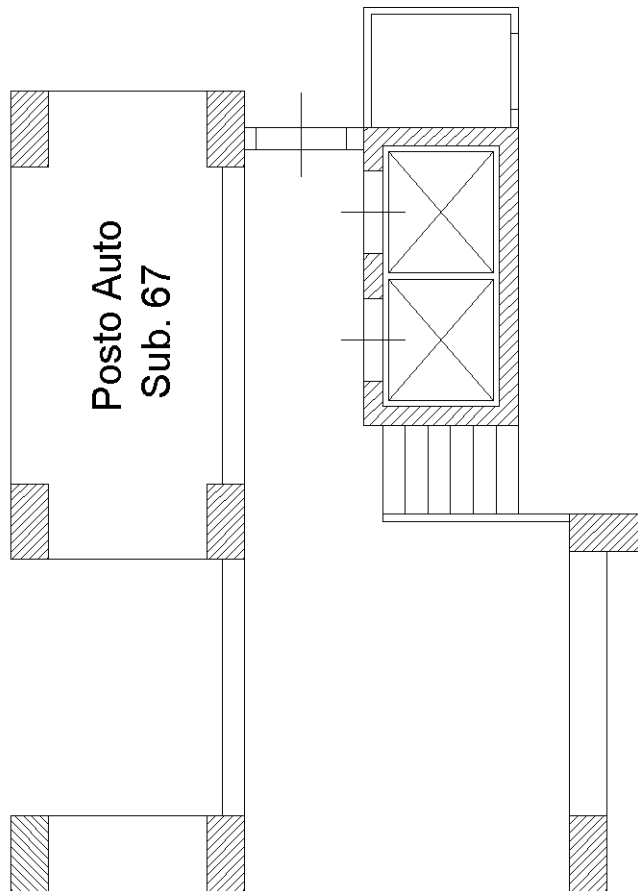

Ultima planimetria in atti



**Agenzia del Territorio
CATASTO FABBRICATI
Ufficio Provinciale di
Messina**

Dichiarazione protocollo n. ME0200854 del 29/05/2009

Planimetria di u.i.u. in Comune di Messina

Viale Italia

civ. 71

Identificativi Catastali:

Sezione:

Foglio: 121

Particella: 575

Subalterno: 70

Compilata da:

Versaci Gabriel

Iscritto all'albo:

Ingegneri

Prov. Messina

N. 30

Scheda n. 1

Scala 1:200

PIANO PRIMO SOTTOSTRADA

H=2.60

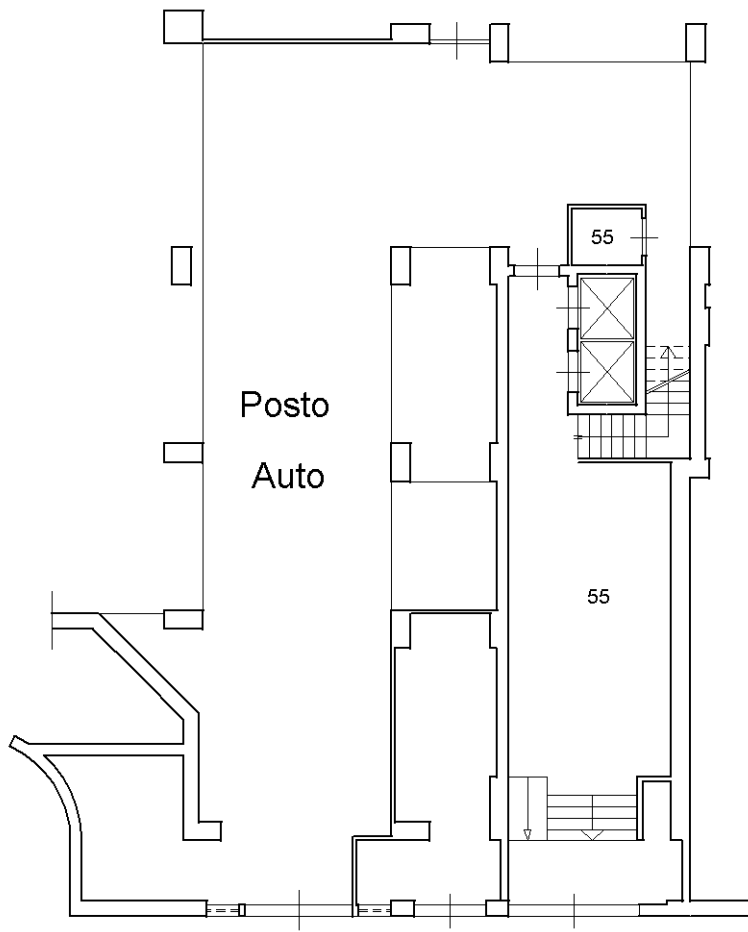

Catasto dei Fabbricati - Situazione al 09/11/2020 - Comune di MESSINA (F158) - < Foglio: 121 - Particella: 575 - Subalterno: 70 >
Firmato DA: **BOLLA ITALIA** in **messina** numero **0514**PEC S.P.A. NG CA 3 Serial#: 360f9005f2a27729e4962bc878fabbbb

Ultima planimetria in atti

**Agenzia del Territorio
CATASTO FABBRICATI
Ufficio Provinciale di
Messina**

Dichiarazione protocollo n. ME0200854 del 29/05/2009

Planimetria di u.i.u. in Comune di Messina

Viale Italia

civ. 71

Identificativi Catastali:

Sezione:

Foglio: 121

Particella: 575

Subalterno: 71

Compilata da:

Versaci Gabriel

Iscritto all'albo:

Ingegneri

Prov. Messina

N. 30

Scheda n. 1

Scala 1:100

PIANO PRIMO SOTTOSTRADA

H=2.60

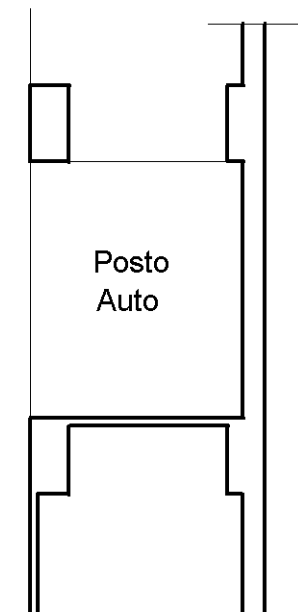

Posto
Auto



Ultima planimetria in atti



**Agenzia del Territorio
CATASTO FABBRICATI
Ufficio Provinciale di
Messina**

Dichiarazione protocollo n. ME0200854 del 29/05/2009

Planimetria di u.i.u. in Comune di Messina

Viale Italia

civ. 71

Identificativi Catastali:

Sezione:

Foglio: 121

Particella: 575

Subalterno: 72

Compilata da:

Versaci Gabriel

Iscritto all'albo:

Ingegneri

Prov. Messina

N. 30

Scheda n. 1

Scala 1:200

PIANO PRIMO SOTTOSTRADA

H=2.60

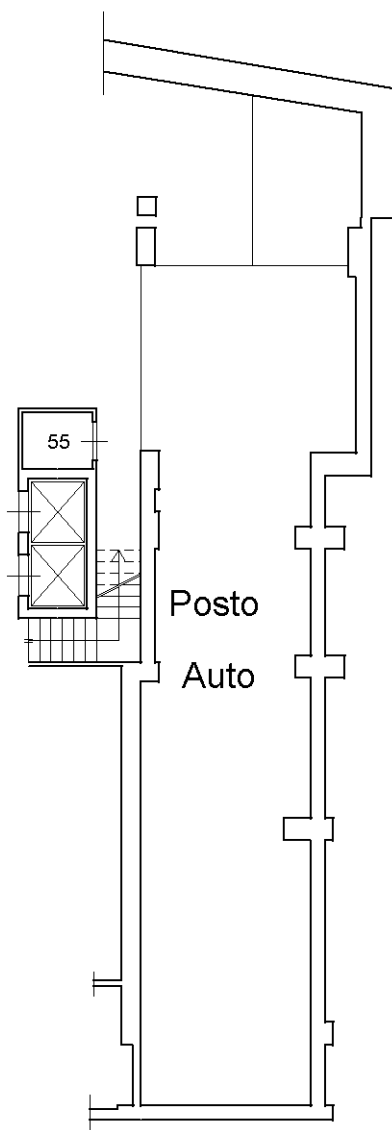

Ultima planimetria in atti



**Agenzia del Territorio
CATASTO FABBRICATI
Ufficio Provinciale di
Messina**

Dichiarazione protocollo n. ME0202335 del 01/12/2004

Planimetria di u.i.u. in Comune di Messina

Viale Italia

civ. 71

Identificativi Catastali:

Sezione:
Foglio: 121
Particella: 576
Subalterno: 22

Compilata da:
Di Bernardo Giuseppe
Iscritto all'albo:
Ingegneri

Prov. Messina

N. 713

Scheda n. 1

Scala 1:200

F. 121 PART. 576 SUB.22

PIANO 1° SOTTOSTRADA H=2.70

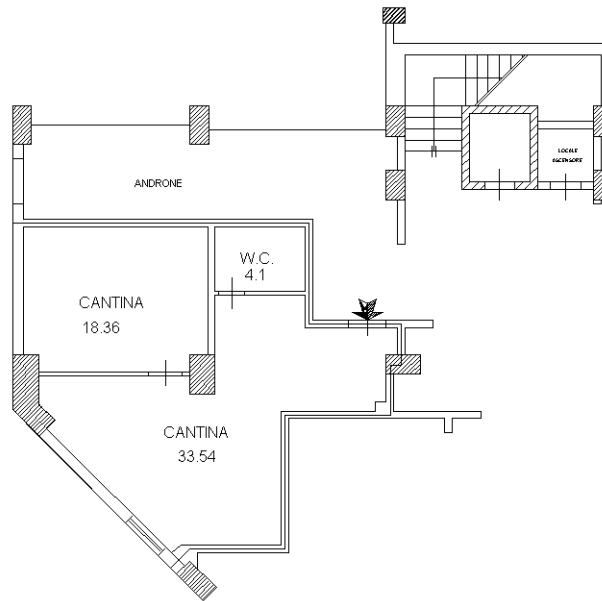

Ultima planimetria in atti



**Agenzia del Territorio
CATASTO FABBRICATI
Ufficio Provinciale di
Messina**

Dichiarazione protocollo n. ME0181367 del 29/10/2004

Planimetria di u.i.u. in Comune di Messina

Viale Italia

civ. 71

Identificativi Catastali:

Sezione:

Foglio: 121

Particella: 576

Subalterno: 31

Compilata da:

Di Bernardo Giuseppe

Iscritto all'albo:

Ingegneri

Prov. Messina

N. 713

Scheda n. 1

Scala 1:200

PIANO TERZO H=2.70

Fg. 121 part. 574 Sub.31

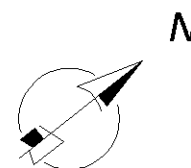
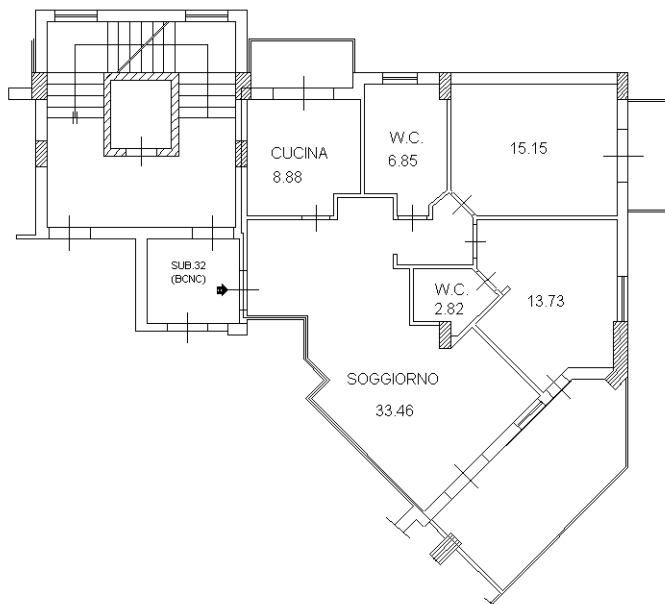

Ultima planimetria in atti



**Agenzia del Territorio
CATASTO FABBRICATI
Ufficio Provinciale di
Messina**

Dichiarazione protocollo n. ME0202335 del 01/12/2004

Planimetria di u.i.u. in Comune di Messina

Viale Italia

civ. 71

Identificativi Catastali:

Sezione:

Foglio: 121

Particella: 576

Subalterno: 33

Compilata da:

Di Bernardo Giuseppe

Iscritto all'albo:

Ingegneri

Prov. Messina

N. 713

Scheda n. 1

Scala 1:200

F. 121 PART. 576 SUB.33

PIANO 1° SOTTOSTRADA H=2.70

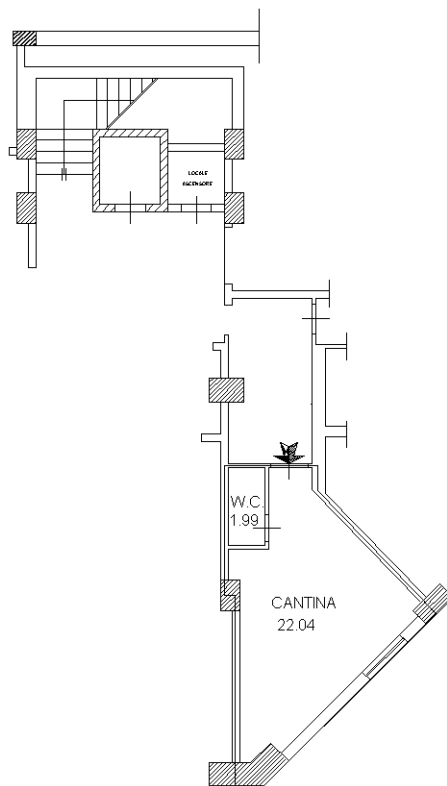

PER FUSIONE E FRAZIONAMENTO DEL F. 121 PART. 576 SUB. 23 E 24, ASSUME:
F. 121 PART. 576 SUB. 33

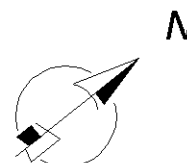

Ultima planimetria in atti



**Agenzia del Territorio
CATASTO FABBRICATI
Ufficio Provinciale di
Messina**

Dichiarazione protocollo n. ME0202335 del 01/12/2004

Planimetria di u.i.u. in Comune di Messina

Viale Italia

civ. 71

Identificativi Catastali:

Sezione:

Foglio: 121

Particella: 576

Subalterno: 34

Compilata da:

Di Bernardo Giuseppe

Iscritto all'albo:

Ingegneri

Prov. Messina

N. 713

Scheda n. 1

Scala 1:200

F. 121 PART. 576 SUB.34

PIANO 1° SOTTOSTRADA H=2.70

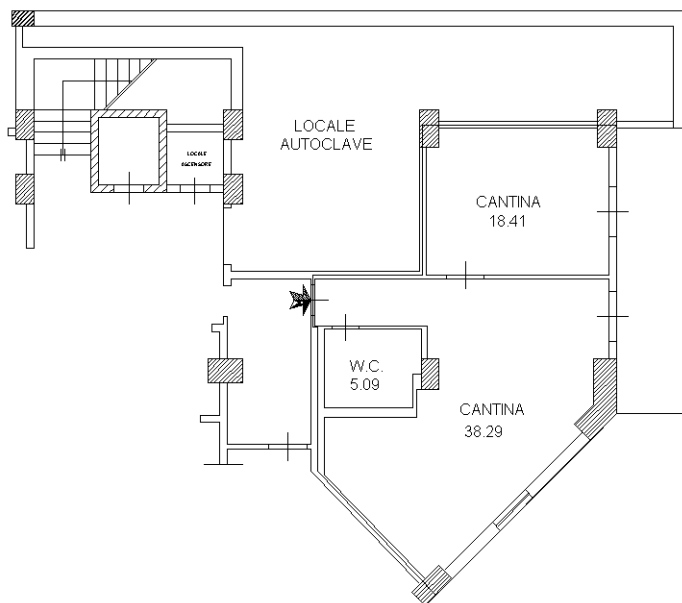

PER FUSIONE E FRAZIONAMENTO DEL F. 121 PART. 576 SUB. 23 E 24, ASSUME:

F. 121 PART. 576 SUB. 33

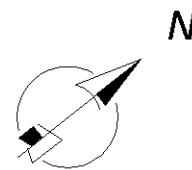

Ultima planimetria in atti

Catasto dei Fabbricati - Situazione al 09/11/2020 - Comune di MESSINA (F158) - < Foglio: 121 - Particella: 576 - Subalterno: 34 >
Firmato DA: **BOLLE ITALIA** in **messina** con **SEAL** n. **360f9005f2a27729e4962bc878fabbbb**



Agenzia del Territorio
CATASTO FABBRICATI
Ufficio Provinciale di
Messina

ELABORATO PLANIMETRICO

Compilato da:
Di Bernardo Giuseppe

Iscritto all'albo:
Ingegneri

Prov. Messina N. 713

Comune di Messina

Sezione: Foglio: 121 Particella: 575

Protocollo n. ME0128576 del 14/07/2004

Tipo Mappale n. 123148 del 06/07/2004

Dimostrazione grafica dei subalterni

Scala 1 : 200

Piano Primo Sottostrada - 1,10

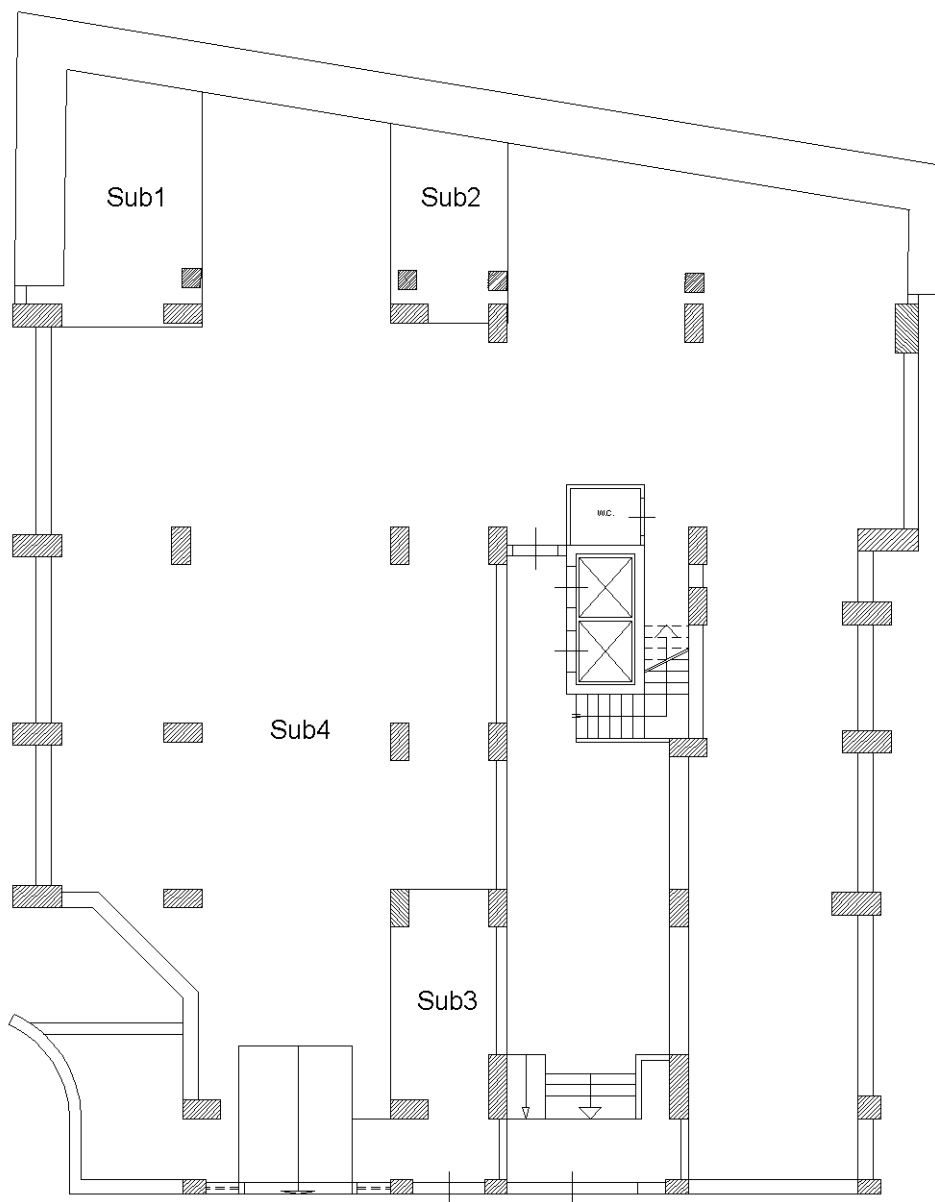

Catasto dei Fabbricati - Situazione al 09/11/2020 - Comune di MESSINA (F158) - < Foglio: 121 - Particella: 575 - Elaborato planimetrico >
Firmato Da: BOTTARI LAURA Emesso Da: ARUBAPEC S.P.A. NG CA 3 Serial#: 360f9005f2a27729e4962bc878fabbbb

ELABORATO PLANIMETRICO

Compilato da:
Di Bernardo Giuseppe
Iscritto all'albo:
Ingegneri
Prov. Messina N. 713

**Agenzia del Territorio
CATASTO FABBRICATI
Ufficio Provinciale di
Messina**

Comune di Messina

Protocollo n. ME0128576 del 14/07/2004

Sezione: Foglio: 121

Particella: 575

Tipo Mappale n. 123148

del 06/07/2004

Dimostrazione grafica dei subalterni

Scala 1 : 200

PIANO TERRA RIALZATO (+1.90)

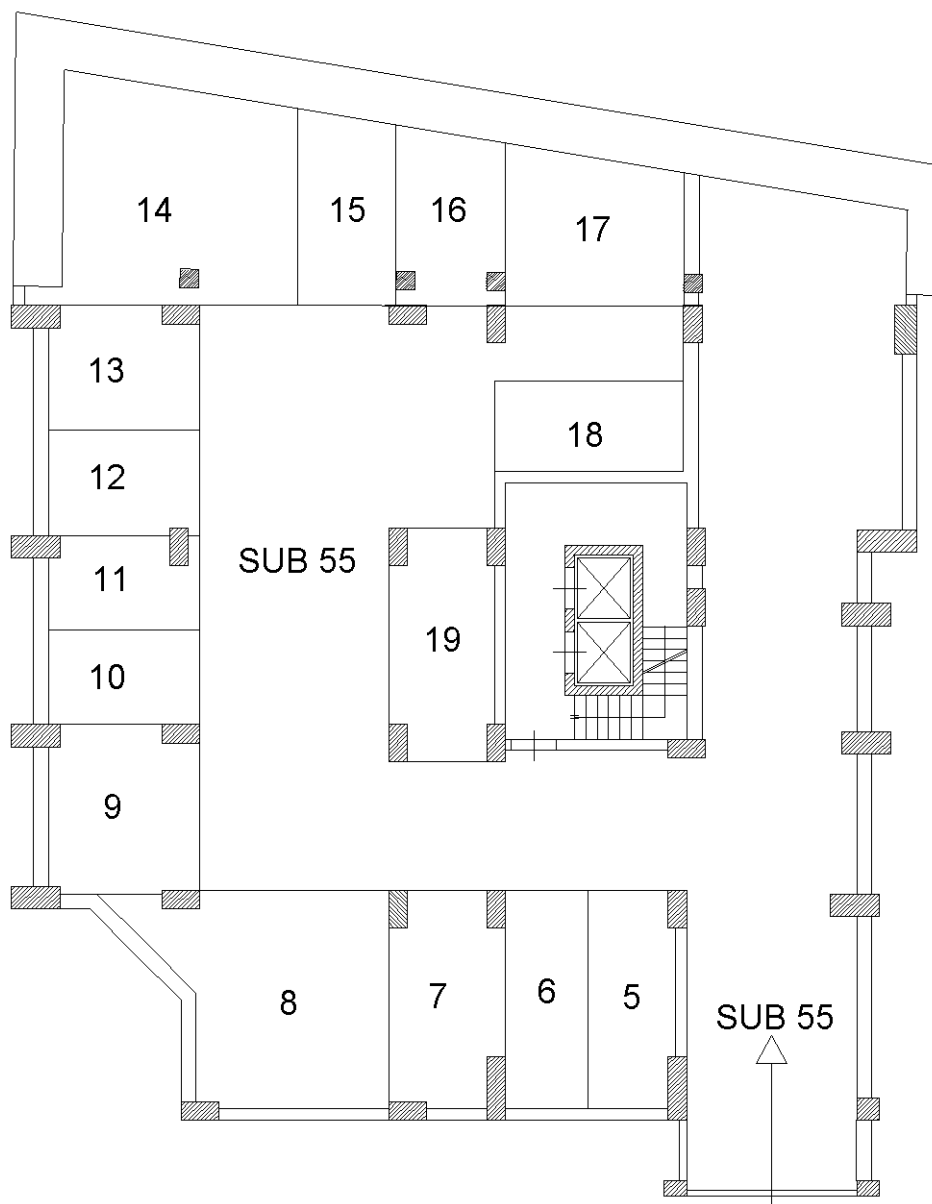

Catasto dei Fabbricati - Situazione al 09/11/2020 - Comune di MESSINA (F158) - < Foglio: 121 - Particella: 575 - Elaborato planimetrico >
Firmato Da: BOTTARI LAURA Emesso Da: ARUBAPEC S.P.A. NG CA 3 Serial#: 360f9005f2a27729e4962bc878fabbbb

Agenzia del Territorio
CATASTO FABBRICATI
Ufficio Provinciale di
Messina

ELABORATO PLANIMETRICO

Compilato da:
Di Bernardo Giuseppe
Iscritto all'albo:
Ingegneri
Prov. Messina

N. 713

Comune di Messina

Sezione: Foglio: 121

Particella: 575

Protocollo n. ME0128576 del 14/07/2004

Tipo Mappale n. 123148 del 06/07/2004

Dimostrazione grafica dei subalterni

Scala 1 : 200

PIANO PARCHEGGI; +4.80

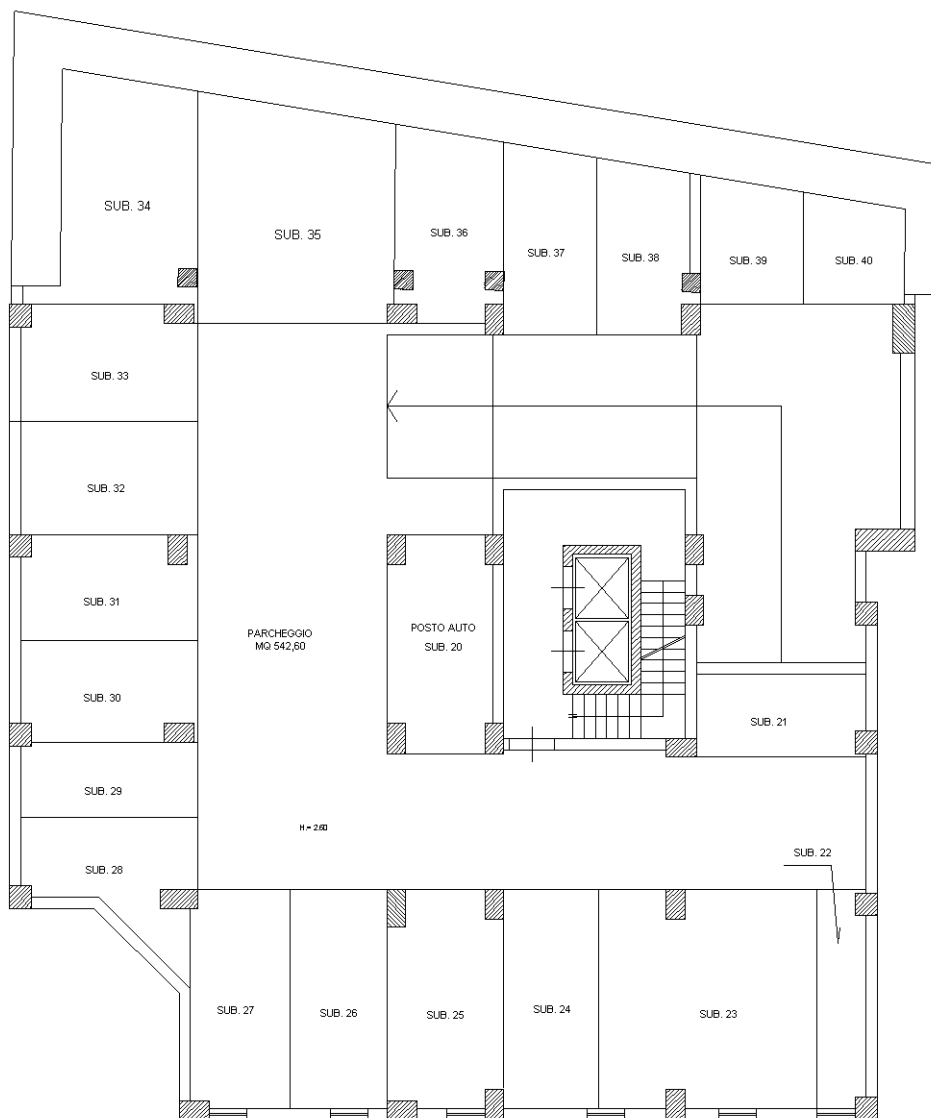

Catasto dei Fabbricati - Situazione al 09/11/2020 - Comune di MESSINA (F158) - < Foglio: 121 - Particella: 575 - Elaborato planimetrico >
Firmato Da: BOTTARI LAURA Emesso Da: ARUBAPEC S.P.A. NG CA 3 Serial#: 360f9005f2a27729e4962bc878fabbbb

ELABORATO PLANIMETRICO

Compilato da:
Di Bernardo Giuseppe

Iscritto all'albo:
Ingegneri

Prov. Messina N. 713

**Agenzia del Territorio
CATASTO FABBRICATI
Ufficio Provinciale di
Messina**

Comune di Messina

Sezione: Foglio: 121 Particella: 575

Protocollo n. ME0128576 del 14/07/2004

Tipo Mappale n. 123148 del 06/07/2004

Dimostrazione grafica dei subalterni

Scala 1 : 500

PIANO SECONDO

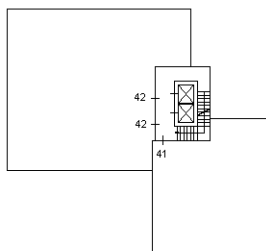

PIANO TERZO

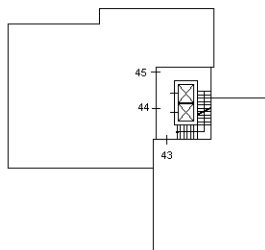

PIANO QUARTO

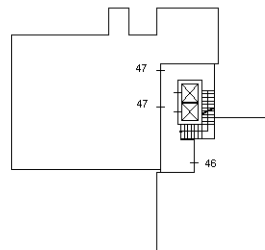

PIANO QUINTO

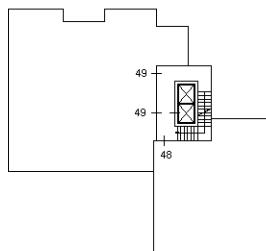

PIANO SESTO

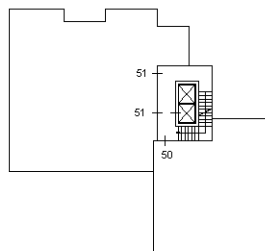

PIANO SETTIMO

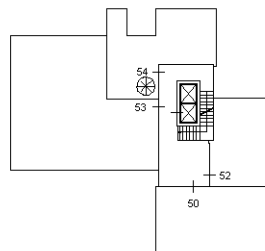

PIANO OTTAVO

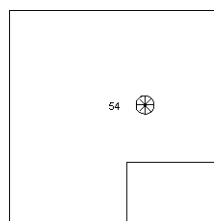

Catasto dei Fabbricati - Situazione al 09/11/2020 - Comune di MESSINA (F158) - < Foglio: 121 - Particella: 575 - Elaborato planimetrico >
Firmato Da: BOTTARI LAURA Emesso Da: ARUBAPEC S.P.A. NG CA 3 Serial#: 360f9005f2a27729e4962bc878fabbbb



Agenzia del Territorio
CATASTO FABBRICATI
Ufficio Provinciale di
Messina

ELABORATO PLANIMETRICO

Compilato da:
Lombardo Antonina

Iscritto all'albo:
Architetti

Prov. Roma

N. 10152

Comune di Messina

Sezione: Foglio: 121

Particella: 576

Protocollo n. ME0033762 del 21/02/2007

Tipo Mappale n. del

Dimostrazione grafica dei subalterni

Scala 1 : 500

PIANO SEMINTERRATO

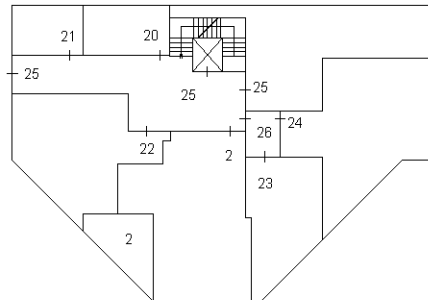

PIANO TERRA

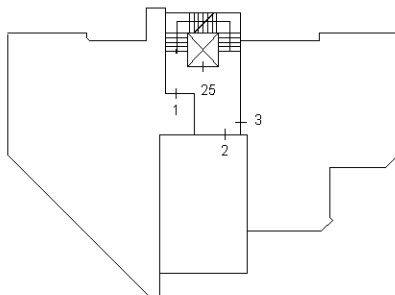

PIANO PRIMO

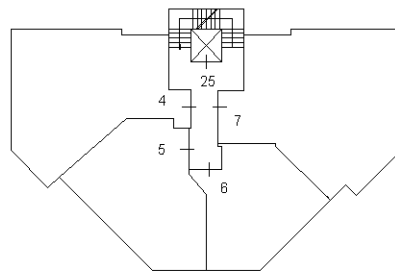

PIANO SECONDO

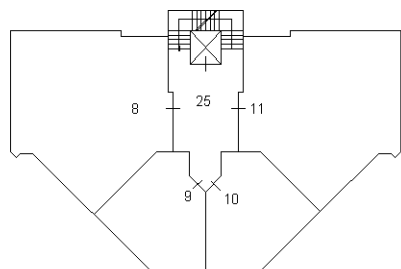

PIANO TERZO

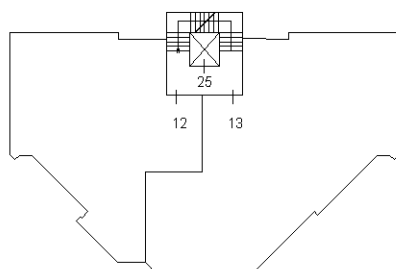

PIANO QUARTO

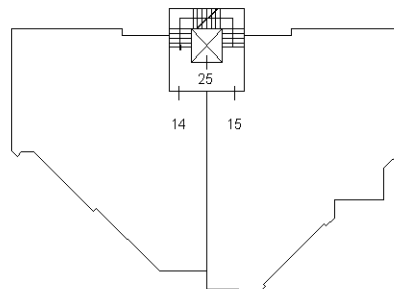

PIANO QUINTO

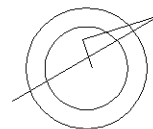
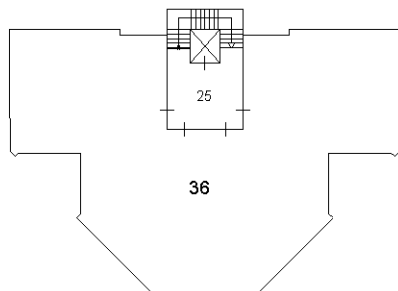

Catasto dei Fabbricati - Situazione al 09/11/2020 - Comune di MESSINA (F158) - < Foglio: 121 - Particella: 576 - Elaborato planimetrico >
Firmato Da: BOTTARI LAURA Emesso Da: ARUBAPEC S.P.A. NG CA 3 Serial#: 360f9005f2a27729e4962bc878fabbbb