

Agenzia del Territorio
CATASTO FABBRICATI
Ufficio Provinciale di
Messina

Dichiarazione protocollo n. ME0164979 del 23/04/2007

Planimetria di u.i.u. in Comune di Messina

Vico Vetro Villaggio Contesse

civ. SNC

Identificativi Catastali:

Sezione:

Foglio: 140

Particella: 211

Subalterno: 18

Compilata da:

Gulletta Filippo

Iscritto all'albo:

Ingegneri

Prov. Messina

N. 1400

Scheda n. 1

Scala 1:100

PIANO SECONDO

H media 2.00 m

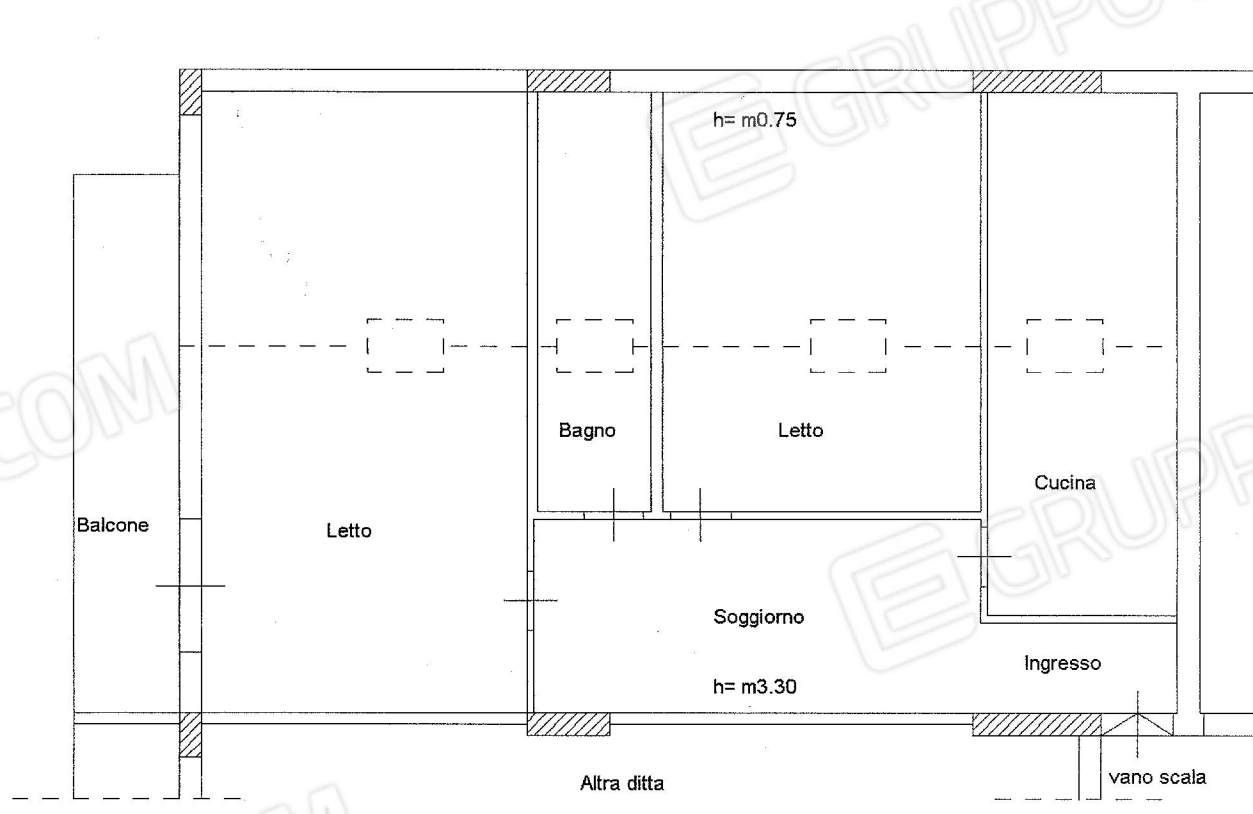

Catasto dei Fabbricati - Situazione al 06/05/2019 - Comune di MESSINA (FI 58) - < Foglio: 140 Particella: 211 - Subalterno 18 >
VICO VETRO SNC piano: 2;