

Agenzia del Territorio
CATASTO FABBRICATI
Ufficio Provinciale di
Messina

Dichiarazione protocollo n. ME0343941 del 26/10/2010

Planimetria di u.i.u. in Comune di Messina

Via San Francesco (contesse)

civ. SNC

Identificativi Catastali:

Sezione:

Foglio: 144

Particella: 1624

Subalterno: 11

Compilata da:
Gulletta Filippo

Iscritto all'albo:
Ingegneri

Prov. Messina

N. 1400

Scheda n. 1

Scala 1:100

Quarto Piano
h 3.00 m

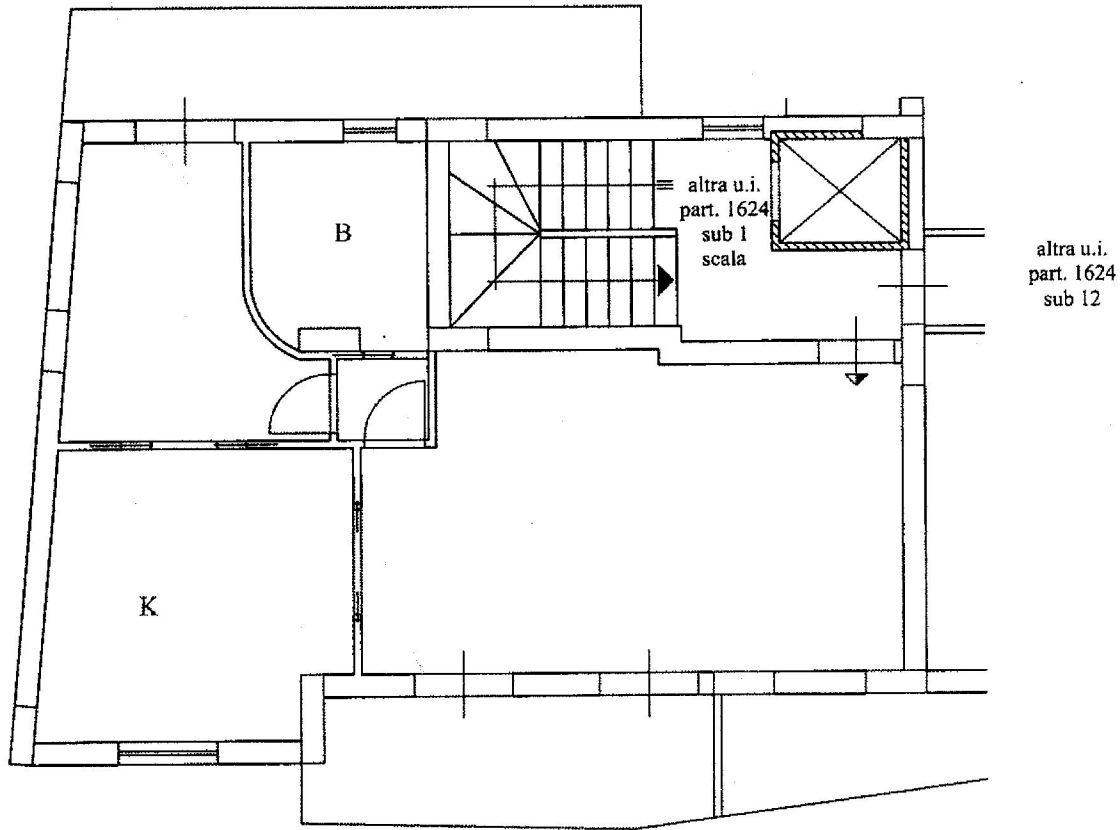

Catasto dei Fabbricati - Situazione al 06/05/2019 - Comune di MESSINA (F158) - < Foglio: 144 Particella: 1624 - Subalterno 11 >
VIA SAN FRANCESCO n. 5 piano: 4;

Agenzia del Territorio
CATASTO FABBRICATI
Ufficio Provinciale di
Messina

Dichiarazione protocollo n. ME0343941 del 26/10/2010

Planimetria di u.i.u. in Comune di Messina

Via San Francesco (contesse)

civ. SNC

Identificativi Catastali:

Sezione:

Foglio: 144

Particella: 1624

Subalterno: 13

Compilata da:

Gulletta Filippo

Iscritto all'albo:

Ingegneri

Prov. Messina

N. 1400

Scheda n. 1

Scala 1:100

Quinto Piano
h media 2.85 m

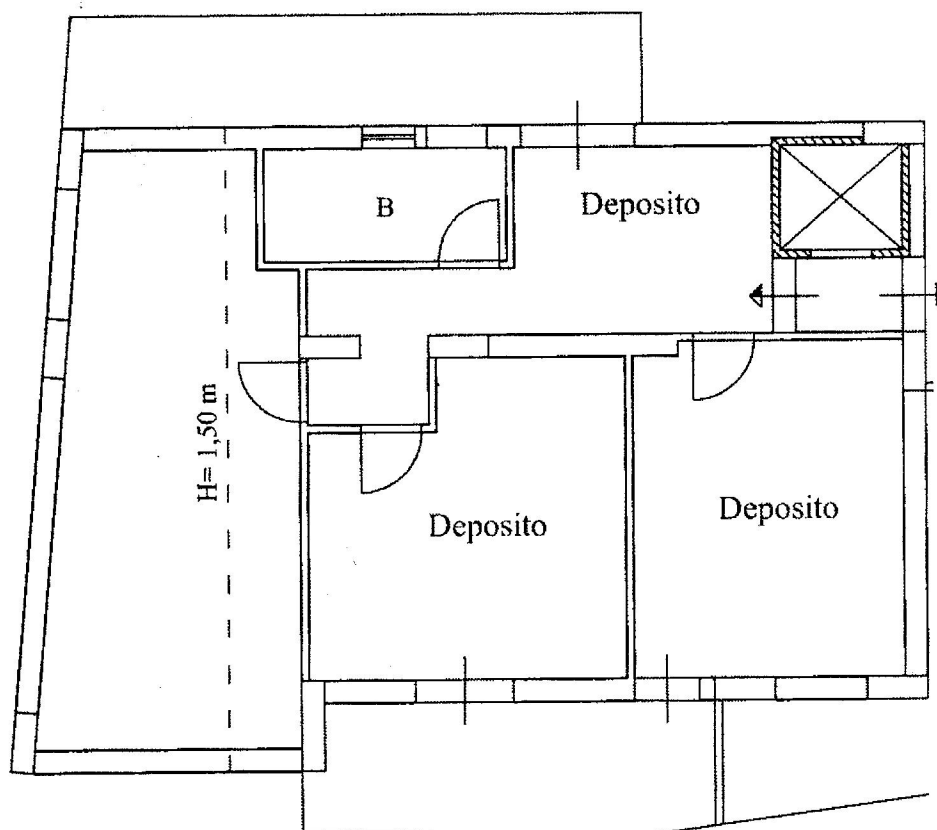

altra u.i.
part. 1624
sub 14



Catasto dei Fabbricati - Situazione al 06/05/2019 - Comune di MESSINA(F158) - < Foglio: 144 Particella: 1624 - Subalterno 13 >
VIA SAN FRANCESCO n. 5 piano: 5;