

Fallimento N. 2006/20
Biopesca s.r.l.

ALLEGATO FOTOGRAFICO



Giudice Dr. Liborio Fazzi
Curatore: Avv. Antonino Mazzei
Perito Arch. Daniela Lino



Foto n.1: Inquadramento territoriale del compendio immobiliare
(foto aerea tratta da Google Maps)





Foto n.2: Particolari architettonici della facciata principale

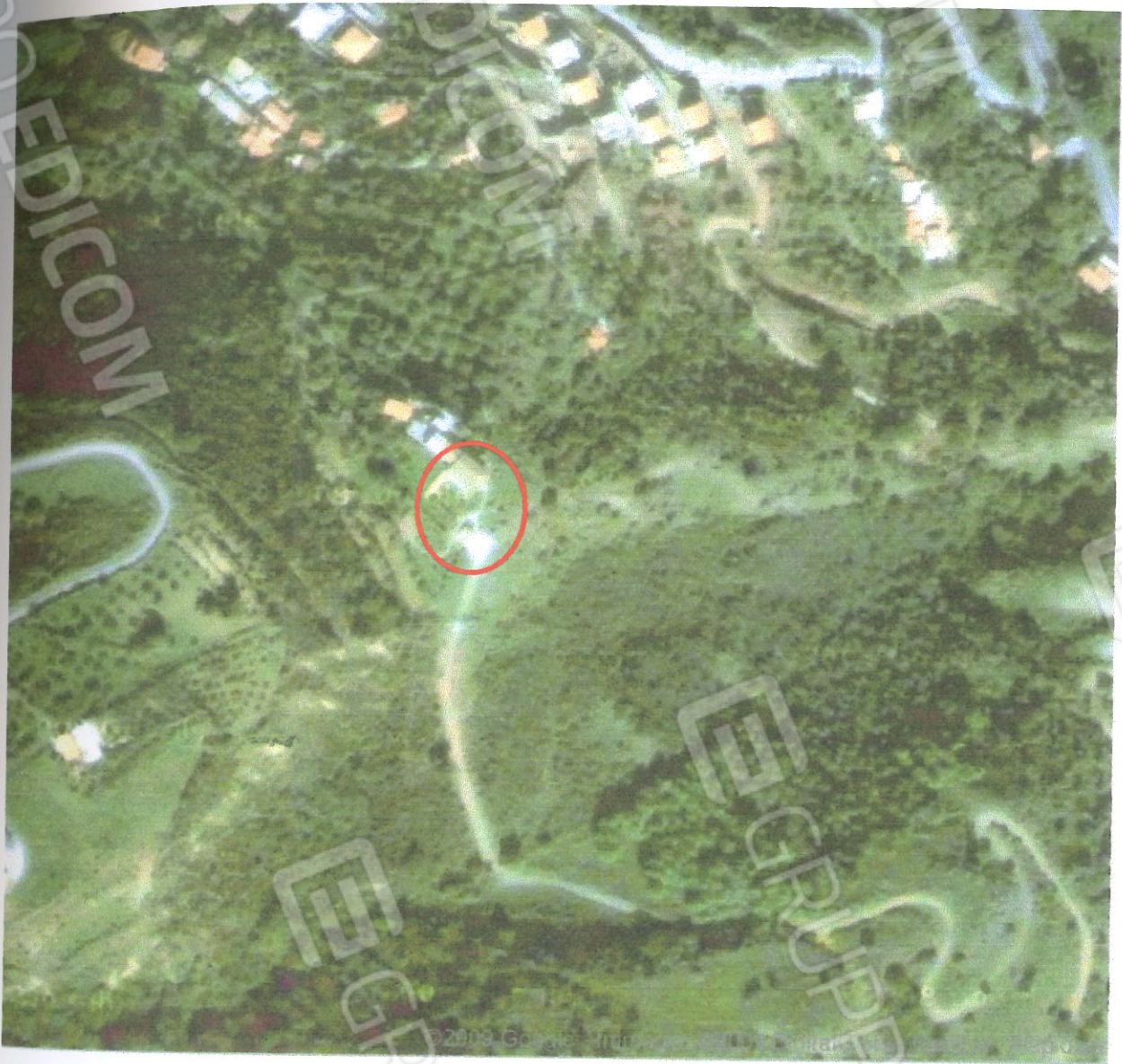

Foto n.3: Vista di una parte della corte di pertinenza (tettoia aperta parcheggio, terrazzamenti con muretti in pietra, ecc.)





Foto nn.4 e 5: Sistemazione esterna a verde. Vista del locale caldaia e del locale lavanderia rivestiti in pietra. Vista dell'altra tettoia aperta.



Giudice Dr. Liborio Fazzi
Curatore: Avv. Antonino Mazzei
Perito Arch. Daniela Lino





Foto n.6: Panorama dal piazzale antistante la villa (frazione di San Giorgio).

Foto n.7: Panorama su Capo Milazzo.



Giudice Dr. Liborio Fazzi
Curatore: Avv. Antonino Mazzei
Perito Arch. Daniela Lino

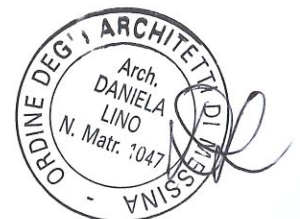



Foto n.8: Panorama dal portone d'ingresso della villa.

Foto n.9: successione dei tre vani a piano terra dalla cucina verso il portone d'ingresso



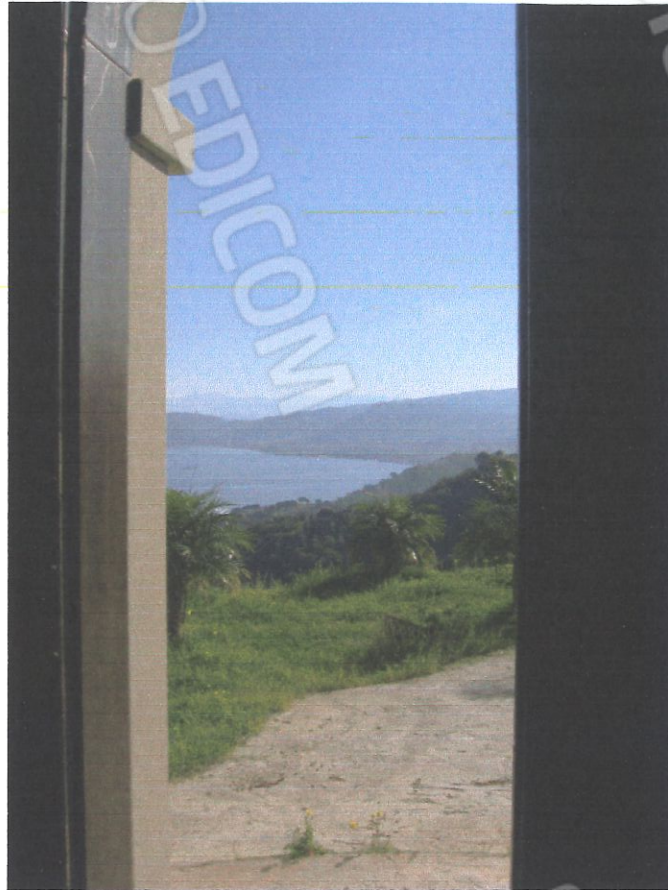

Foto n.10 e 11: viste dei vani pranzo - soggiorno



Giudice Dr. Liborio Fazzi
Curatore: Avv. Antonino Mazzei
Perito Arch. Daniela Lino

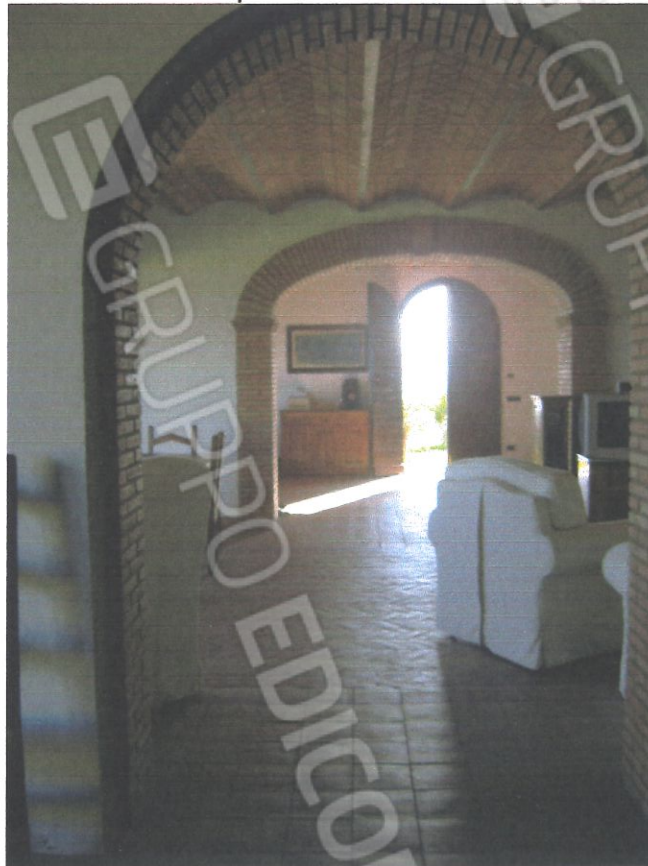



Foto n.10 e 11: viste dei vani pranzo - soggiorno



Giudice Dr. Liborio Fazzi
Curatore: Avv. Antonino Mazzei
Perito Arch. Daniela Lino

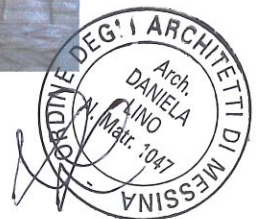



Foto nn.12 e 13: vista del vano scala e della cucina.



Giudice Dr. Liborio Fazzi
Curatore: Avv. Antonino Mazzei
Perito Arch. Daniela Lino





Foto nn.14 e 15: altre viste della scala.



Giudice Dr. Liborio Fazzi
Curatore: Avv. Antonino Mazzei
Perito Arch. Daniela Lino





Foto n. 16: vista di una camera da letto.

Foto n. 17: vista di un bagno.





Foto nn.18 e 19: vista delle altre due camere.



Giudice Dr. Liborio Fazzi
Curatore: Avv. Antonino Mazzei
Perito Arch. Daniela Lino

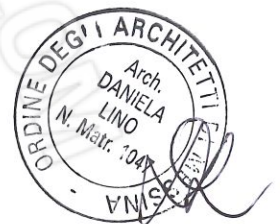
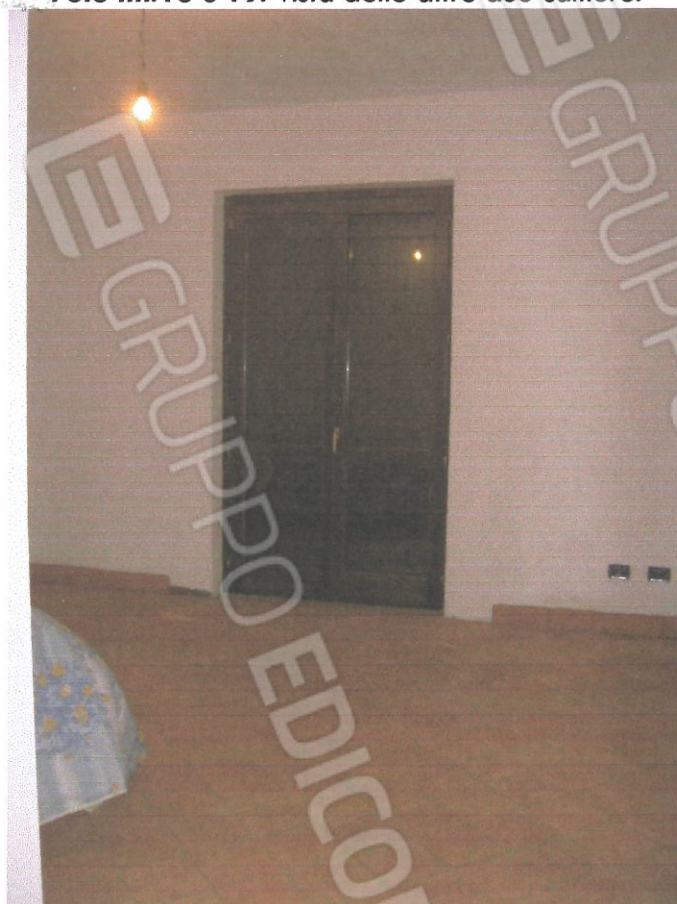



Foto n.20 : vista di una camera da letto.

Foto n. 21: vista del 2° bagno



Giudice Dr. Liborio Fazzi
Curatore: Avv. Antonino Mazzei
Perito Arch. Daniela Lino

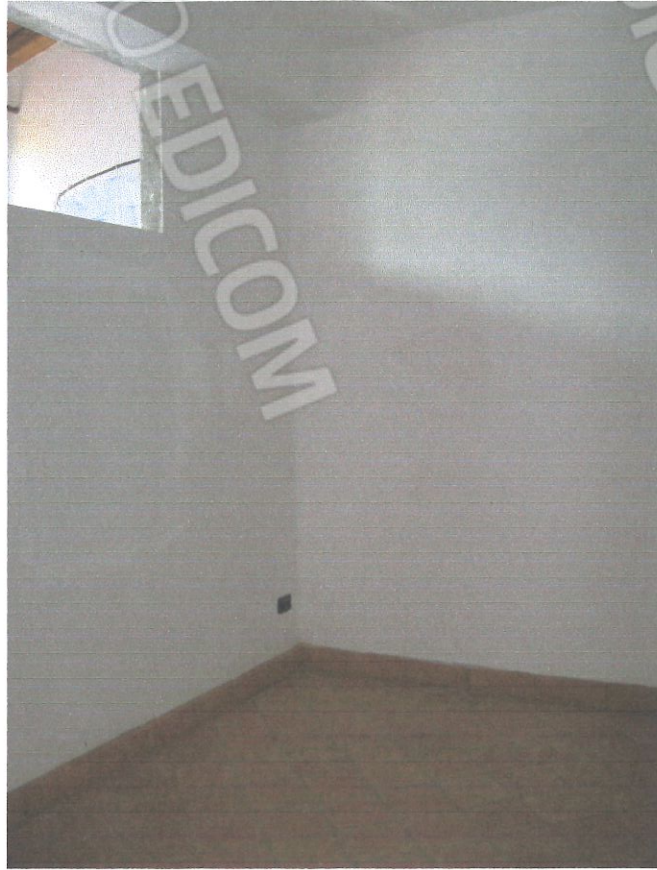



Foto nn. 22 e 23: viste del disimpegno al 1° piano



Giudice Dr. Liborio Fazzi
Curatore: Avv. Antonino Mazzei
Perito Arch. Daniela Lino

