

TRIBUNALE DI MESSINA-II SEZIONE CIVILE

Causa Civile n. 40/2022 R.G.

FINO 1 SECURITISATION S.R.L. c/ 

G.E.: Dott. D.C. MADIA

Udienza: 28/10/2022

ALLEGATO N.2

Documentazione fotografica

Il Consulente Tecnico d'Ufficio

Ing. Barbara Potenzone



**IMMOBILE SITO IN MESSINA VICO PRIMO DI VIA SOTTOCONDOTTO
MOLINO C/DA MILI SAN MARCO**



-Ortofoto dei luoghi oggetto di causa-



-Foto n.1: Stradina che dalla chiesa madre conduce all'immobile oggetto di causa-



-Foto n.2: Scalinata che raggiunge l'immobile oggetto di causa-



-Foto n.3: Immobile oggetto di causa-



-Foto n.4: Ingresso esterno all' immobile oggetto di causa, civ n. 15-



-Foto n.5: Immobile oggetto di causa, prospetto lato Nord Ovest-

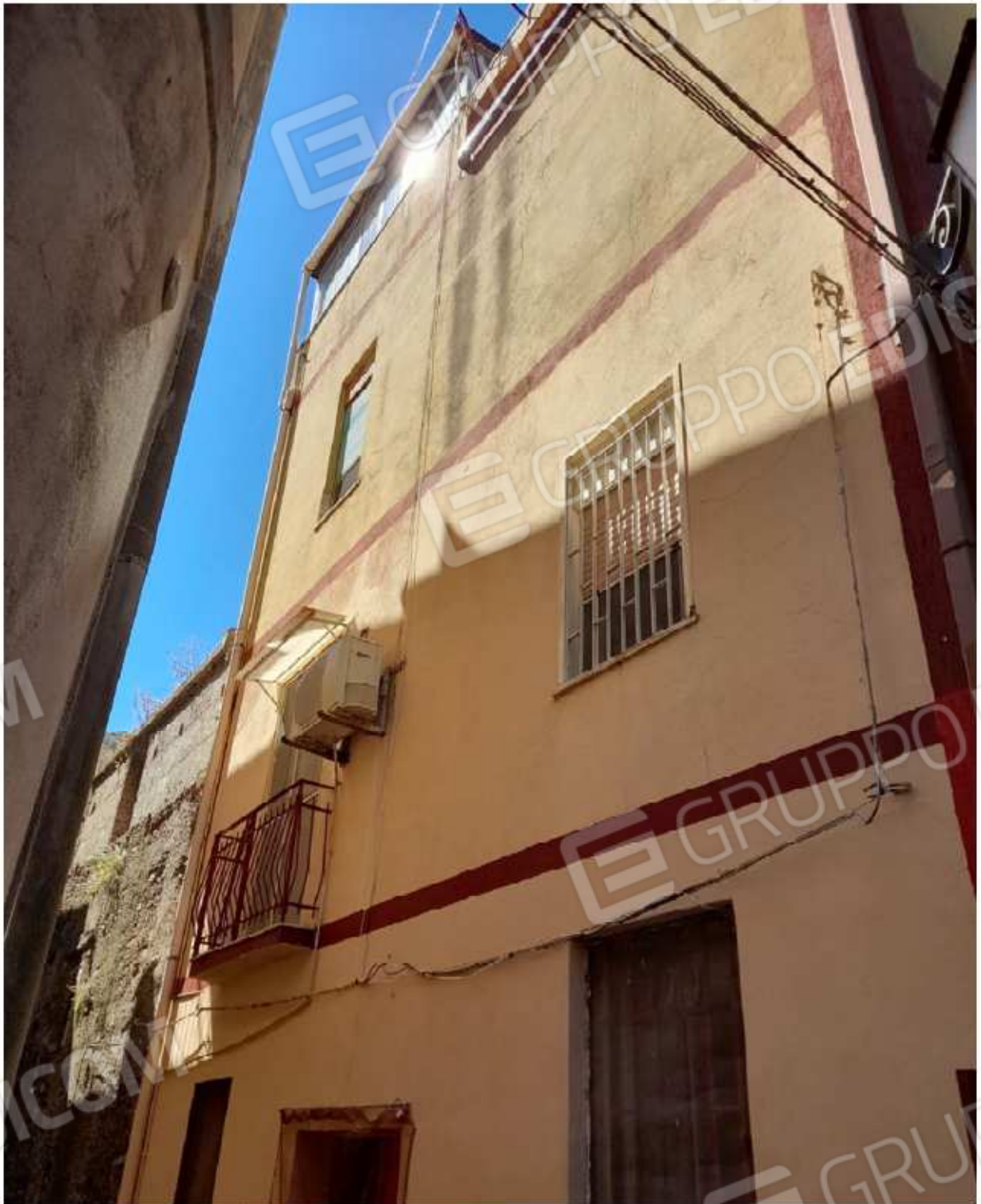

-Foto n.6: Immobile oggetto di causa, prospetto lato NO -

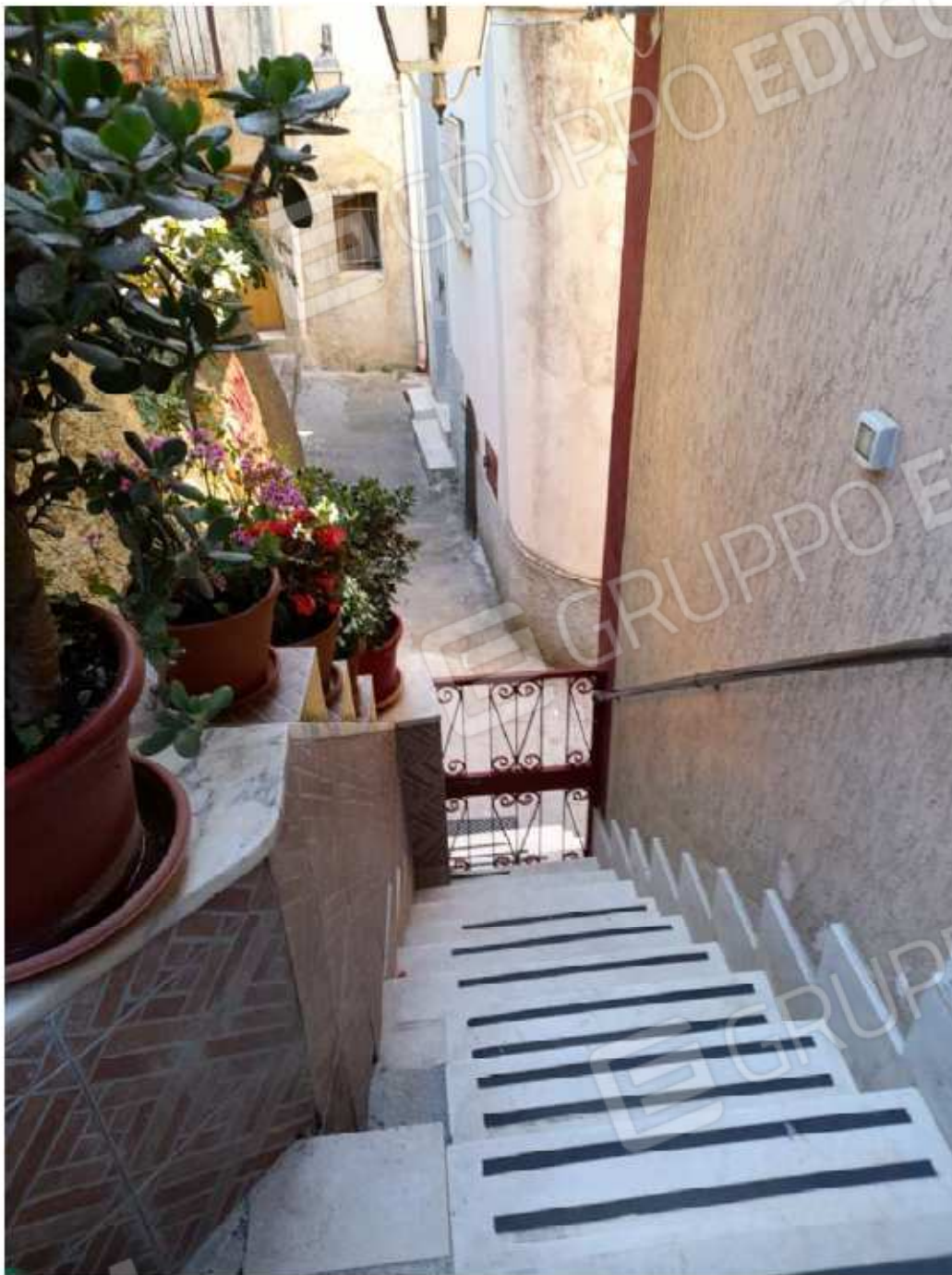

-Foto n.7: Scala esterna che conduce all'ingresso dell'immobile-



-Foto n.8: Porta di ingresso-



-Foto n.9: Portoncino secondario dell'immobile, adiacente al principale-

PIANO TERRA



-Foto n.10: Vano ingresso, vista sulla scala che conduce al piano primo-



-Foto n.11: Vano adiacente l'ingresso-



-Foto n.12: Vano salone-



-Foto n.13: Vano letto-



-Foto n.14: WC, posto a quota maggiore (circa +0.70m) rispetto al piano terra-

PIANO PRIMO

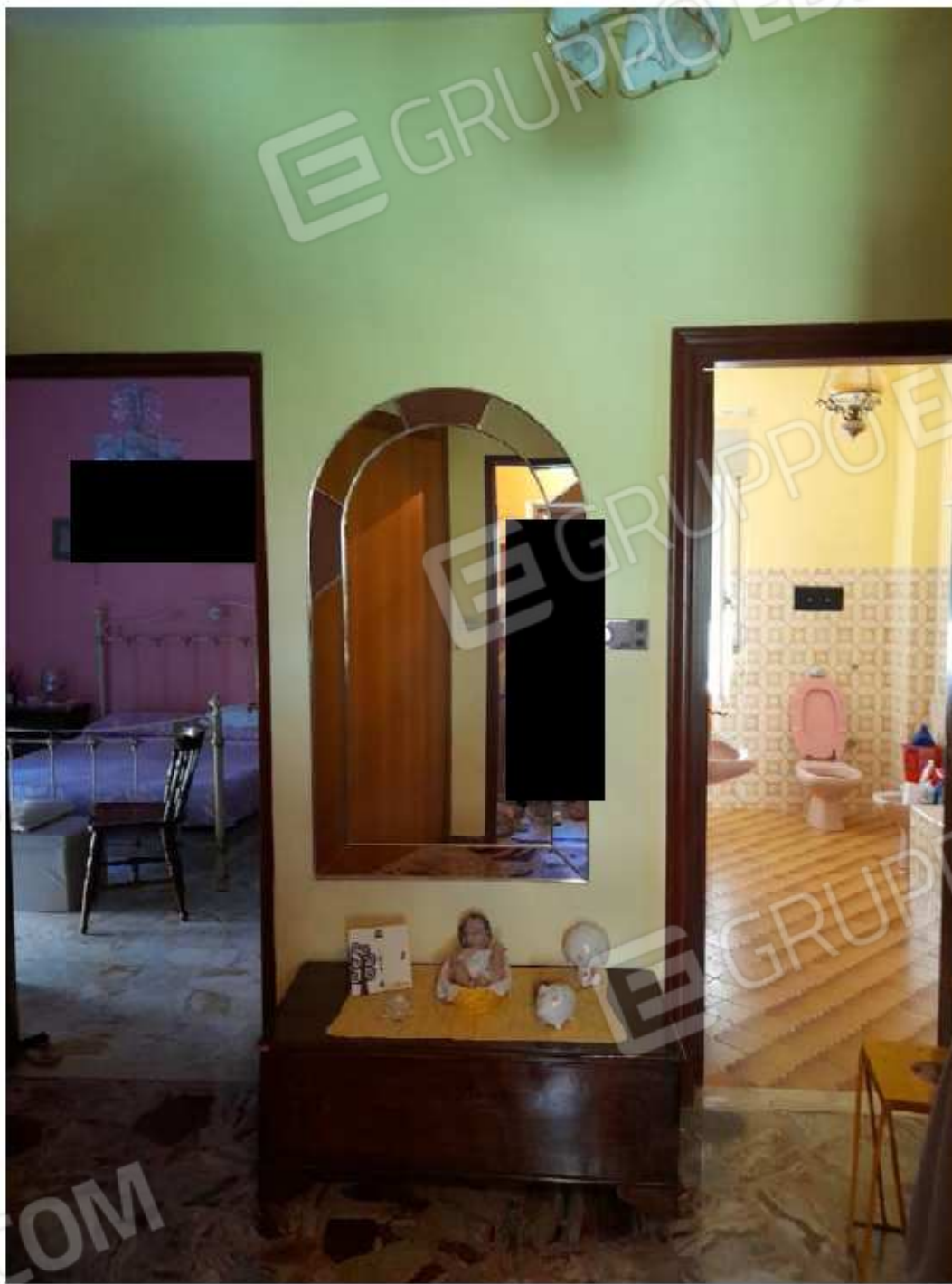

-Foto n.15: Sbarco sul piano primo-



-Foto n.16: Vano letto 1-



-Foto n.17: WC-



-Foto n.18: Piccolo ripostiglio ricavato nel sottoscala-



-Foto n.19: Vano letto 2, realizzazione di parete divisoria in cartongesso-



-Foto n.20: Vano letto 2-

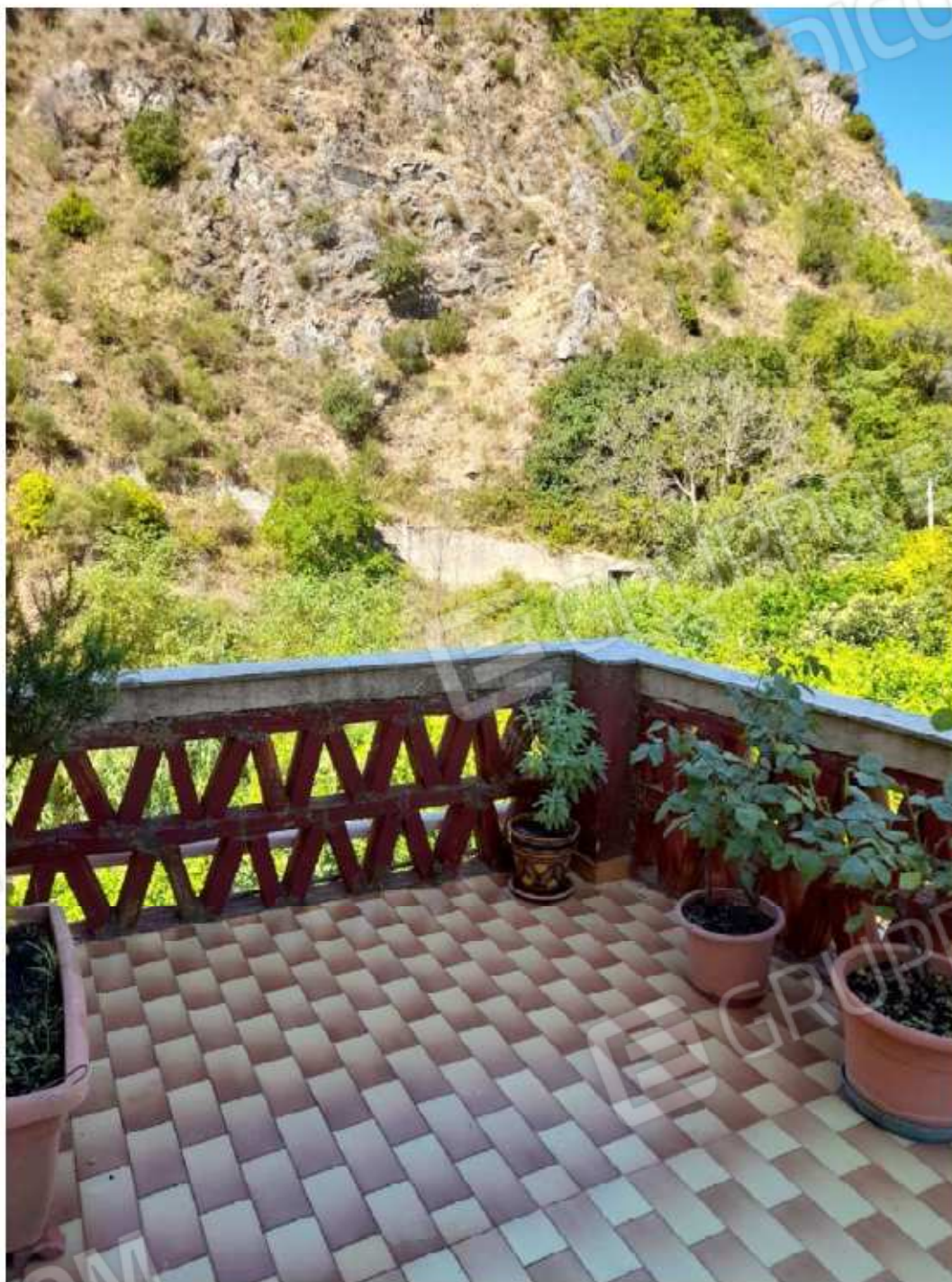

-Foto n.21: Balcone aggettante sul prospetto NE-vista dal vano letto 2-



-Foto n.22: prosecuzione del balcone sul prospetto NE ove si affaccia il vano letto 1-

PIANO SECONDO



-Foto n.23: Vano soggiorno annesso alla cucina-



-Foto n.24: Vano cucina-



-Foto n.25: Vano cucina-



-Foto n.26: Terrazza -



-Foto n.27: Vano ripostiglio esterno (prospetto NO) -