

MODULARIO
F. rig. rend. 497



MINISTERO DELLE FINANZE
DIREZIONE GENERALE DEL CATASTO E DEI SS.TT.EE.
CATASTO EDILIZIO URBANO (RDL 13-4-1939, n. 652)

MOD. BN (CEU)

LIRE
250

Planimetria di u.i.u. in Comune di MESSINA via CASTEL GONZAGA, OGGI VIA GIARRE

PIANO TERRA

PER FRAZIONAMENTO DAL FOGLIO DI MAPPA
N° 119 PART. 663 ASSUME IL NUOVO
IDENTIFICATIVO FOGLIO DI MAPPA N° 119
PART. 663 SUB "a"

0232660



0232660

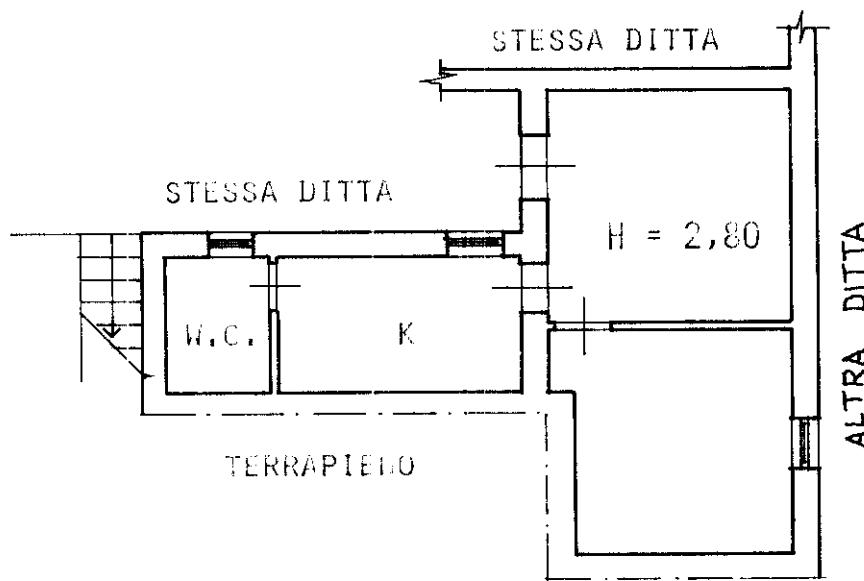

ORIENTAMENTO

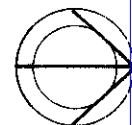

SCALA DI 1/1000

Catasto dei Fabbricati - Situazione al 06/04/2020 - Comune di MESSINA (F158) - < Foglio: 119 - Particella: 663 - Subalterno: 1 >
VIA GIARRE piano: T;

Dichiarazione di N.C.
Ultima planimetria in attuazione

Compilata dal GEOM. FRANCHINA DIEGO
(Titolo, cognome e nome)

RISERVATO ALL'UFFICIO