

DOCUMENTAZIONE FOTOGRAFICA

INQUADRAMENTO TERRITORIALE

Comune di Messina, Via Consolare Valeria - Villaggio Pistunina _Immagine aerea

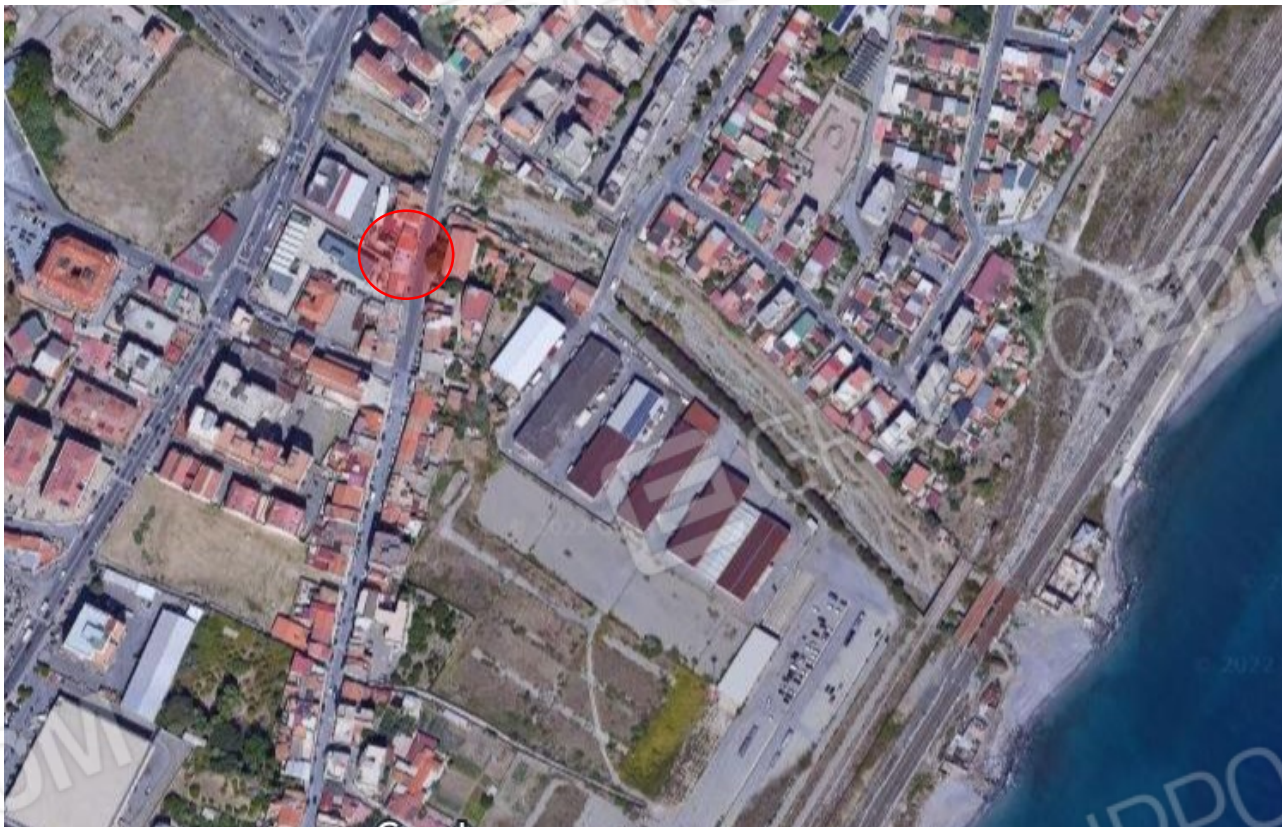

Stralcio PRG_ individuazione area di interesse ricadente in zona omogenea A1

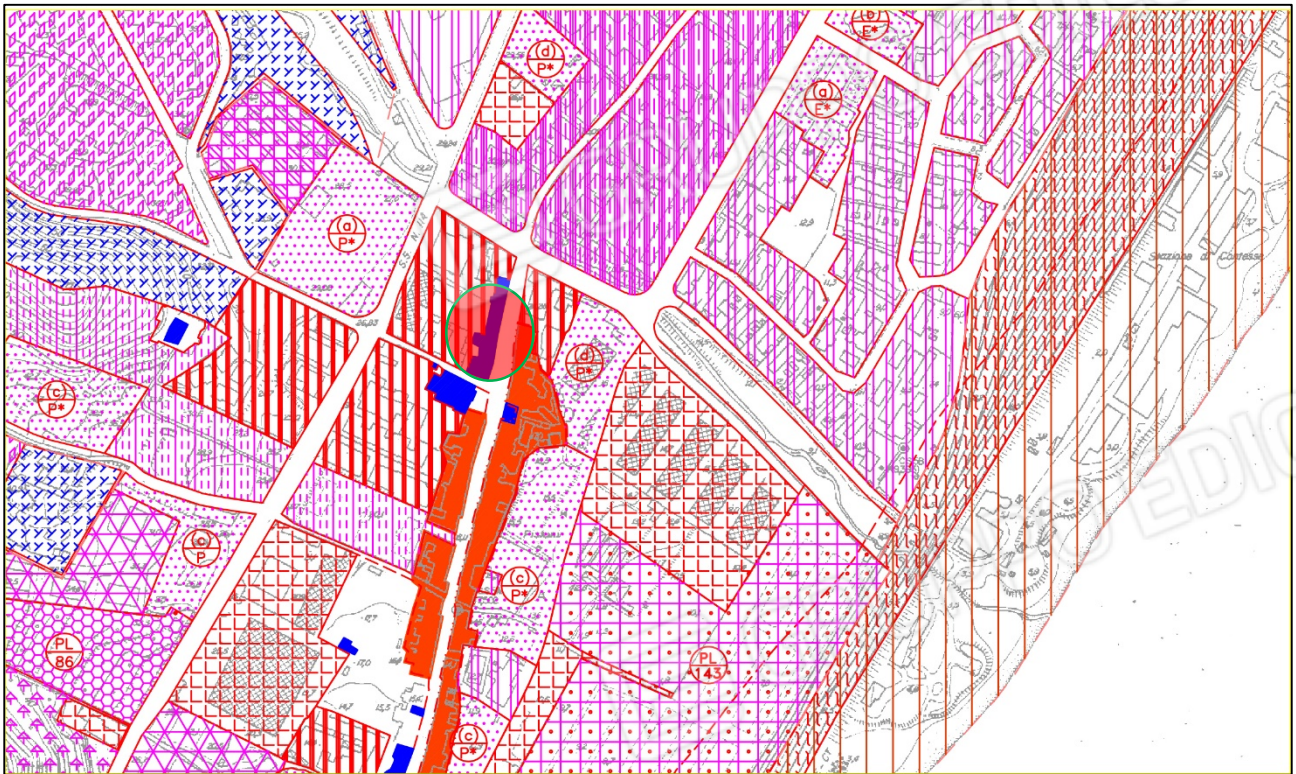

Fabbricato individuato al N.C.E.U. del Comune di Messina al foglio n. 152 part.97





Immobile oggetto di valutazione posto al piano primo e secondo – Sub 8

