

MODULARIO
F. - Cat. S. T. - 315



MINISTERO DELLE FINANZE

DIREZIONE GENERALE DEL CATASTO E DEI SERVIZI TECNICI ERARIALI

NUOVO CATASTO EDILIZIO URBANO

(R. DECRETO-LEGGE 13 APRILE 1939, N. 652)

Lire
20

Planimetria dell'immobile situato nel Comune di Messina Via Salita d'Assunzione

Ditta [REDACTED]

Allegata alla dichiarazione presentata all'Ufficio Tecnico Erariale di Messina

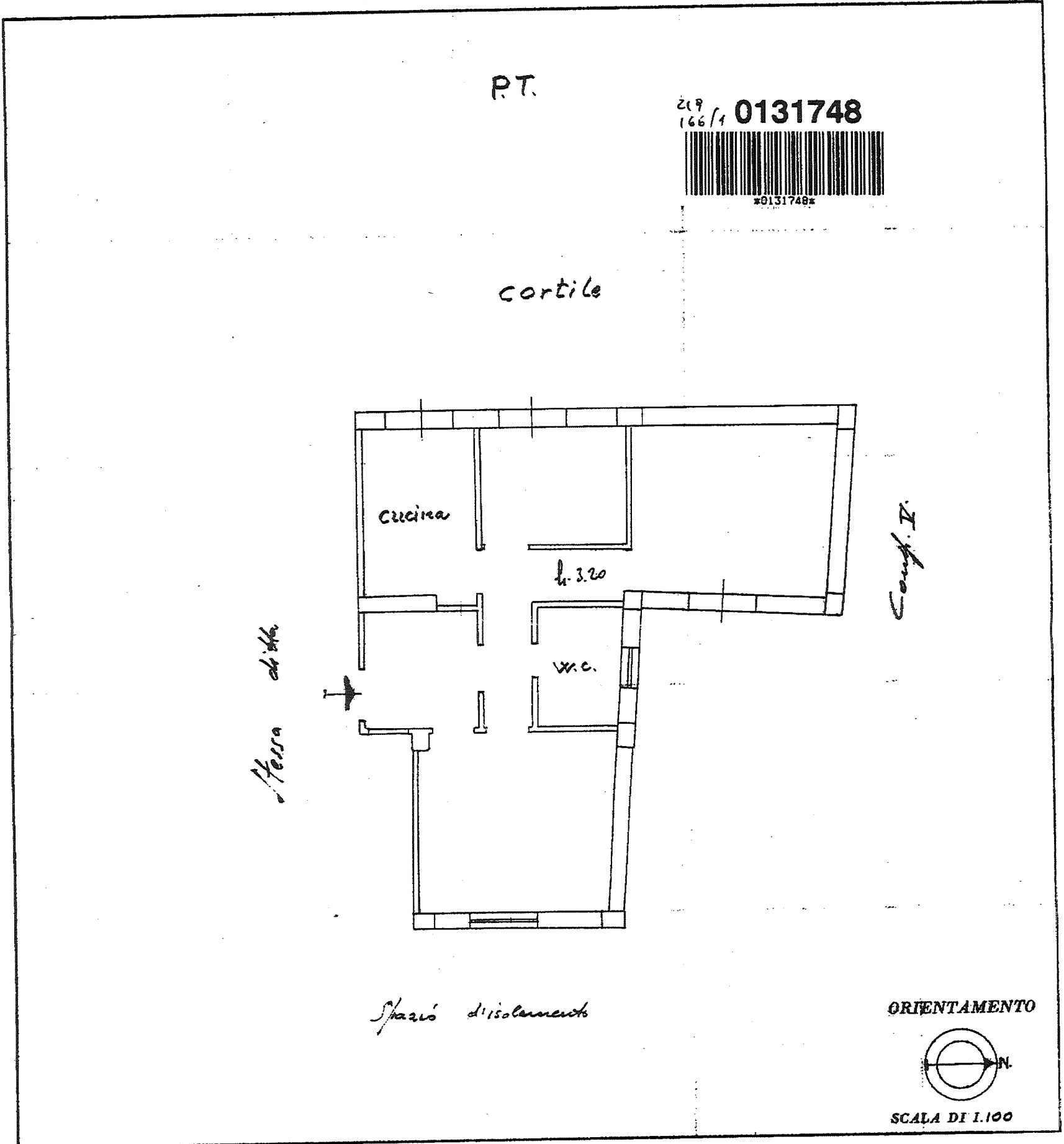

SPAZIO RISERVATO PER LE ANNOTAZIONI D'UFFICIO

DATA

PROT. N°

15-11-1960

219

Compilata dal perito

Alfo Guarniera
(Titolo, nome e cognome del tecnico)

Iscritto all'Albo dei periti

della Provincia di Messina

DATA 10-10-1960

Firma: Geom. Alfo Guarniera

ISTITUTO POLIGRAFICO DELLO STATO

Catasto dei Fabbricati - Situazione al 25/05/2015 - Comune di MESSINA (F158) - < Foglio: 219 - Particella: 166 - Subalterno: 1 >
MONTEVERGINE piano: T;

10 metri