

LARIO
n. 497



MINISTERO DELLE FINANZE
DIREZIONE GENERALE DEL CATASTO E DEI SERVIZI TECNICI ERARIALI

Lire
100

MOD. B (Nuovo Catasto Edilizio Urb)

NUOVO CATASTO EDILIZIO URBANO

(R. DECRETO-LEGGE 13 APRILE 1999, N. 65)

Via PROTONOTARO 150L-204

Immobiliare dell'immobile situato nel Comune di MESSINA

REDAZIONE

data alla dichiarazione presentata all'Ufficio Tecnico Erariale di MESSINA

PIANO - QUARTO

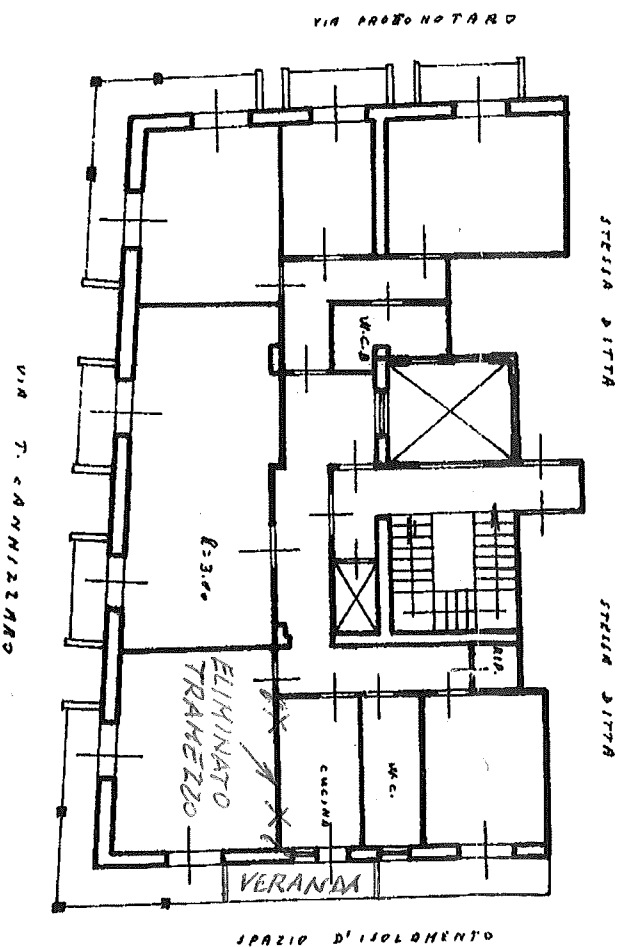

0176004

X0176004

ORIENTAME



Stato dei Fabbricati - Situazione al 25/05/2015 - Comune di MESSINA (F158) - < Foglio: 223 - Particella: 195 - Subalterno: 42 >
PROTONOTARO n. 2C piano: 4;