

Agenzia delle Entrate
CATASTO FABBRICATI
Ufficio Provinciale di
Messina

Dichiarazione protocollo n. ME0125510 del 29/11/2019

Planimetria di u.i.u. in Comune di Messina

Via Protonotaro

civ. 2/C

Identificativi Catastali:

Sezione:

Foglio: 223

Particella: 195

Subalterno: 55

Compilata da:
Sacca' Enrico

Iscritto all'albo:
Ingegneri

Prov. Messina

N. 955

Scheda n. 1

Scala 1:100

PIANO QUARTO

Via F. Todaro

Altra u.i.

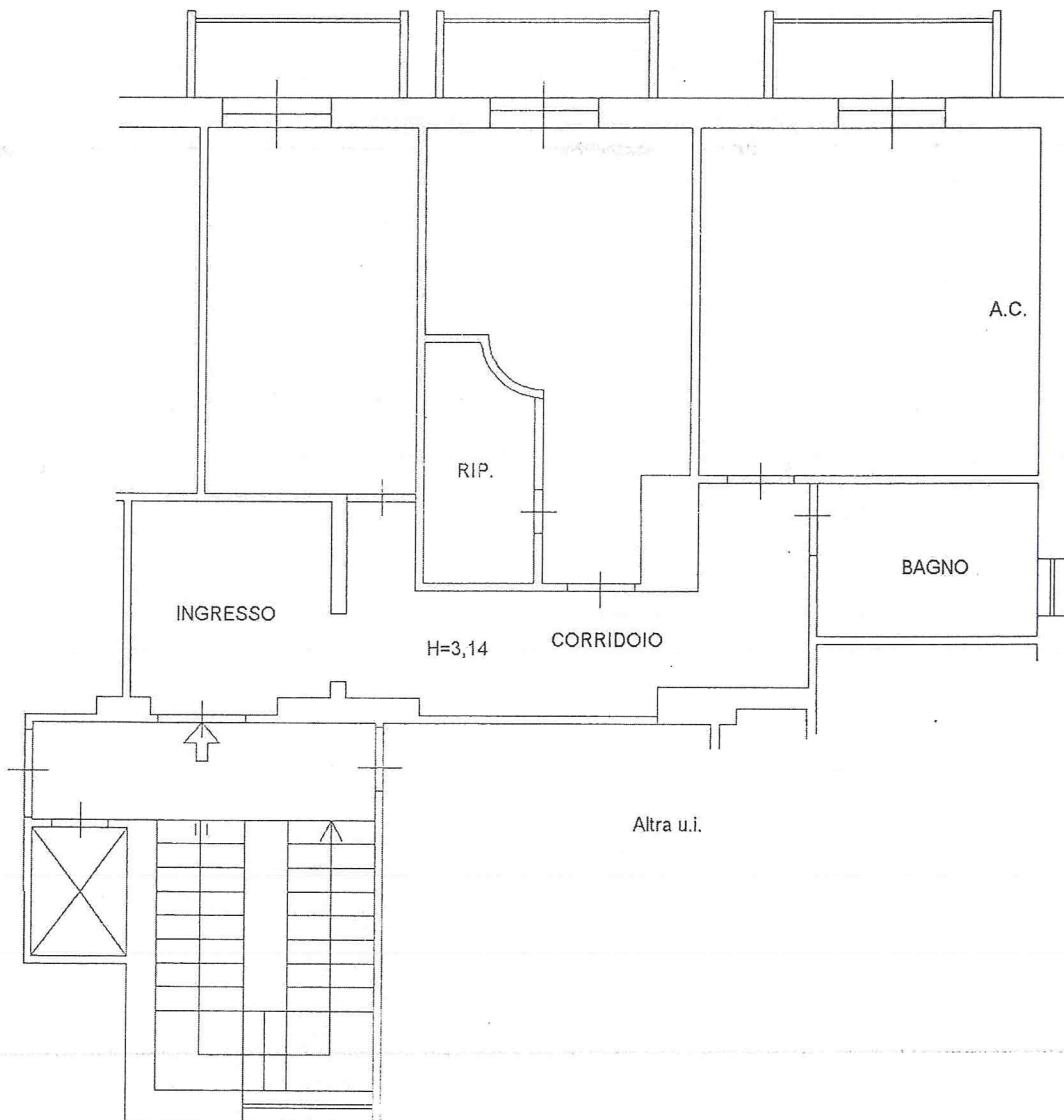

Spazio di isolamento

Altra u.i.

Catasto dei Fabbricati - Planimetria al 29/11/2019 - Comune di MESSINA (F1 58) - < Foglio: 223 Particella: 195 - Subalterno 55 >
VIA PROTONOTARO n. 2/C piano: 4;

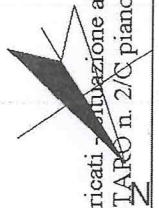

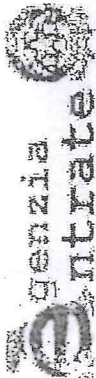

Direzione Provinciale di Messina
Ufficio Provinciale - Territorio
Servizi Catastali

Data: 29/11/2019 - Ora: 09.49.01 Fine
Visura n.: ME0125844 Pag: 1

Visura per immobile

Situazione degli atti informatizzati al 29/11/2019

<p>Dati della richiesta</p> <p>Comune di MESSINA (Codice: F158) Provincia di MESSINA Foglio: 223 Particella: 195 Sub.: 55 Dati relativi all'immobile selezionato</p> <p>Catasto Fabbricati</p> <p>Unità immobiliare</p>	<p>Dati della richiesta</p> <p>Comune di MESSINA (Codice: F158) Provincia di MESSINA Foglio: 223 Particella: 195 Sub.: 55 Dati relativi all'immobile selezionato</p> <p>Catasto Fabbricati</p> <p>Unità immobiliare</p>
--	--

N.	DATI IDENTIFICATIVI				DATI DI CLASSAMENTO				DATI DERIVANTI DA			
	Sezione Urbana	Foglio	Particella	Sub	Zona Cens.	Micro Zona	Categoria	Classc		Consistenza	Superficie Catastale	Rendita
1		223	195	55	1		A/3	8	4 vani	Totale: 95 m ² Totale escluse aree scoperte** : 93 m ²	Euro 506,13	FRAZIONAMENTO E FUSIONE del 28/11/2019 protocollo n. ME0125510 in atti dal 29/11/2019 FRAZIONAMENTO E FUSIONE (n. 20281.1/2019)
Indirizzo: VIA PROTONOTARO n. 2/C piano: 4;												
Annotazioni: classamento e rendita proposti (D.M. 701/94)												

INTESTATI		DATI ANAGRAFICI		CODICE FISCALE	
N.					
1					(1) Proprieta` per 1/2
2					(1) Proprieta` per 1/2

Mappali Terrci Correlati
Codice Comune F158 - Sezione - Foglio 223 - Particella 195

Unità immobiliari n. 1 Ricevuta n. 41018 Tributi erariali: Euro 1,00

Visura ordinaria Richiedente: SACCA` ENRICO

* Codice Fiscale Validato in Anagrafe Tributaria
** Si intendono escluse le "superfici di balconi, terrazzi e aree scoperte pertinenziali e accessorie, comunicanti o non comunicanti" (cfr. Provvedimento del Direttore dell'Agenzia delle Entrate 29 marzo 2013).