

MODULARIO
F. - Cat. S.T. - 480



MINISTERO DELLE FINANZE

Mod. A (Nuovo Catasto Edilizio Urbano)

DIREZIONE GENERALE DEL CATASTO E DEI SERVIZI TECNICI ERARIALI

Lire
30

NUOVO CATASTO EDILIZIO URBANO

(R. DECRETO-LEGGE 13 APRILE 1939, N. 652)

Planimetria dell'immobile situato nel Comune di M. E. S. S. I. N. A. Via A. VALORI - Isol. 301/bis - Comp. VI^o

Ditta COOPERATIVA "VILLAGGIO DEI GIORNALISTI"

Allegata alla dichiarazione presentata all'Ufficio Tecnico Erariale di M. E. S. S. I. N. A.

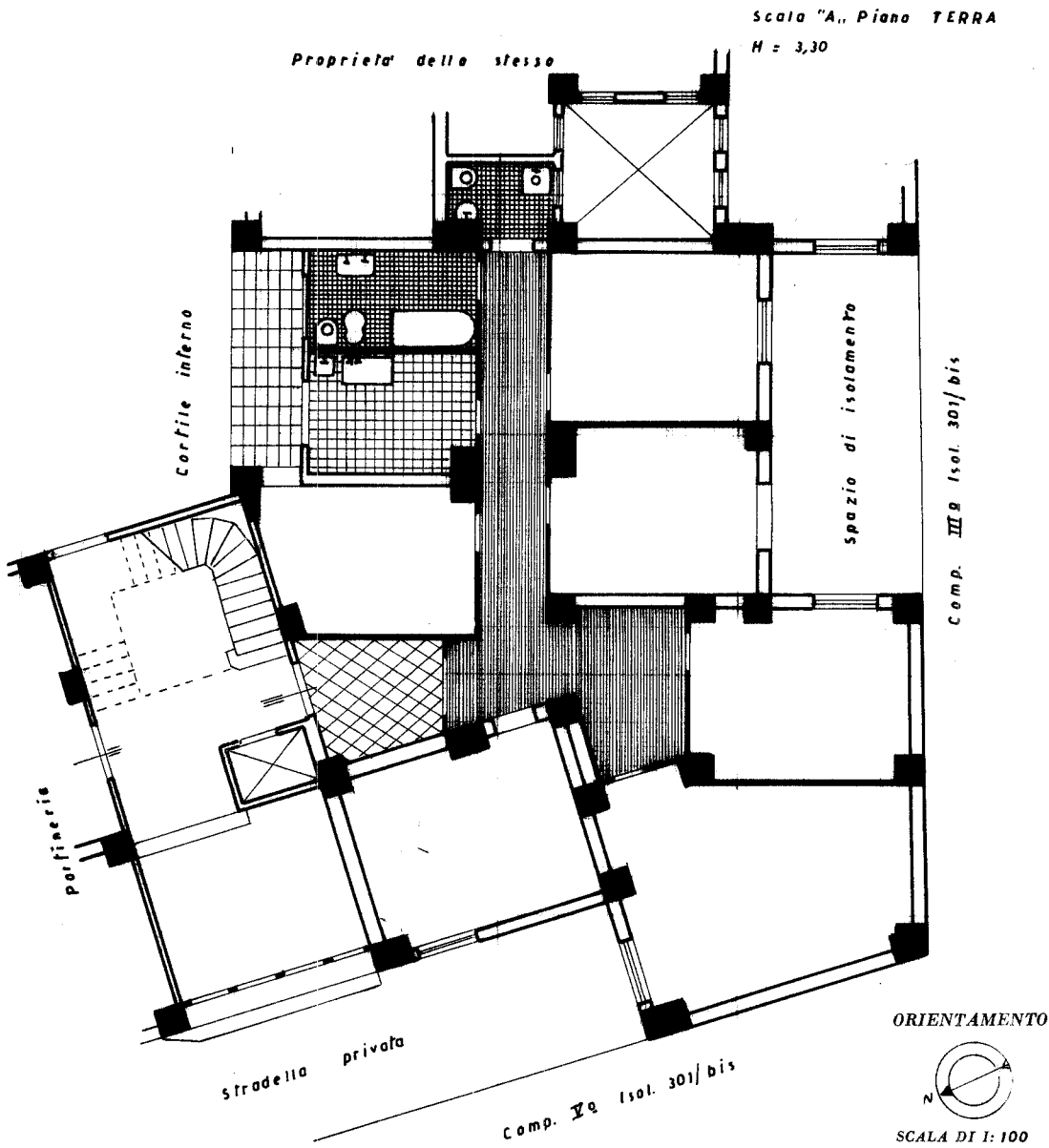

SPAZIO RISERVATO PER LE ANNOTAZIONI D'UFFICIO

DATA 4-3-963

PROT. N° 826

0185940



ISTITUTO GEOFISICO DELLO STATO

0185940

Compilata dal Ing. Andrea
(Titolo, nome e cognome del tecnico)

Iscritto all'Albo dei geometri
della Provincia di Messina

DATA 2-3-963

Firma: Ing. Andrea

linea 01

Catasto dei Fabbricati - Situazione al 18/01/2024 - Comune di MESSINA(F158) - < Foglio 226 - Particella 63 - Subalterno 15 >
VIA ALESSIO VALORE Piano T

Ultima planimetria in atti

Data presentazione: 01/01/1964 - Data: 18/01/2024 - n. T319459 - Richiedente: DDMDNL69P69C773T

Totale schede: 1 - Formato di acquisizione: A3(297x420) - Formato stampa richiesto: A4(210x297)