

# Allegato 5

## *Planimetrie Catastali attuale e storica*





N=50200

E=48400

Firmato Da: SALINI GIORGIA Emesso Da: ARUBAPEC S.P.A. NG CA 3 Serial#: 12542a394fd7566bd3912a6fac2d4e1

1 Particella: 2059

Comune: (ME) MESSINA  
Foglio: 100  
Scala originale: 1:2000  
Dimensione cornice: 534.000 x 378.000 metProtocollo pratica T119114/2023  
10-Ott-2023 10:51:2

**Agenzia delle Entrate  
CATASTO FABBRICATI  
Ufficio Provinciale di  
Messina**

Dichiarazione protocollo n. ME0102014del 21/09/2023

Comune di Messina

Via San Jachiddu (scala Ritiro)

civ. 90

Identificativi Catastali:

Sezione:

Foglio: 100

Particella: 2059

Subalterno: 37

Compilata da:  
Salini Giorgia

Iscritto all'albo:  
Ingegneri

Prov. Messina

N. 2985

Planimetria

Scheda n. 1

Scala 1:200

**PIANO TERRA**  
H = 2.70 M

Spazio Condominiale

Scala condominiale

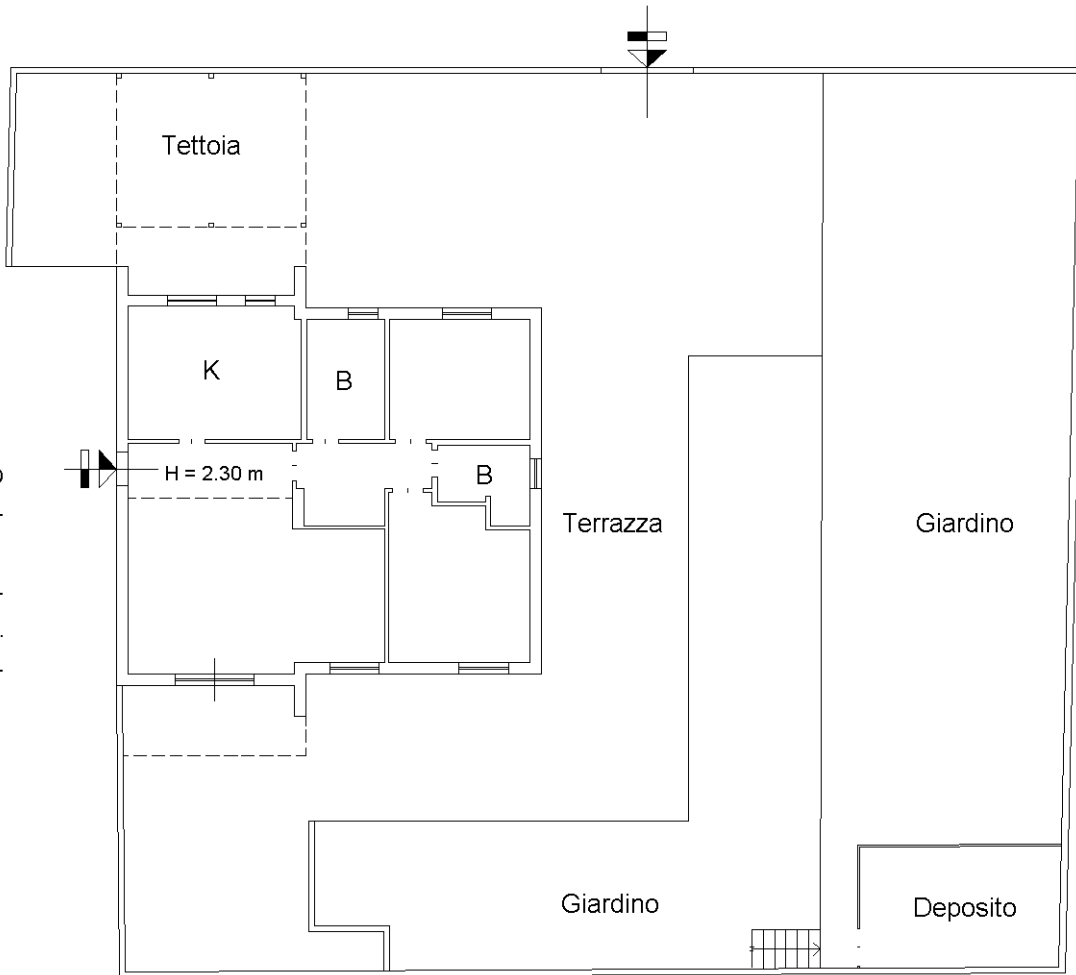

PART. 1280

PART. 1810

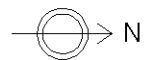

Ultima planimetria in atti



MODULARIO  
F. rig. rend. 497



MINISTERO DELLE FINANZE  
DIPARTIMENTO DEL TERRITORIO

**CATASTO EDILIZIO URBANO** (RDL 13-4-1939, n. 652)

MOD. BN (CE)

LIRE  
**500**

Planimetria di u.i.u. in Comune di MESSINA v a RITIRO-TREMONTI civ. ....

# PIANTA PIANO TERRA

## Pal. 20 scala L int.1

**0283422**

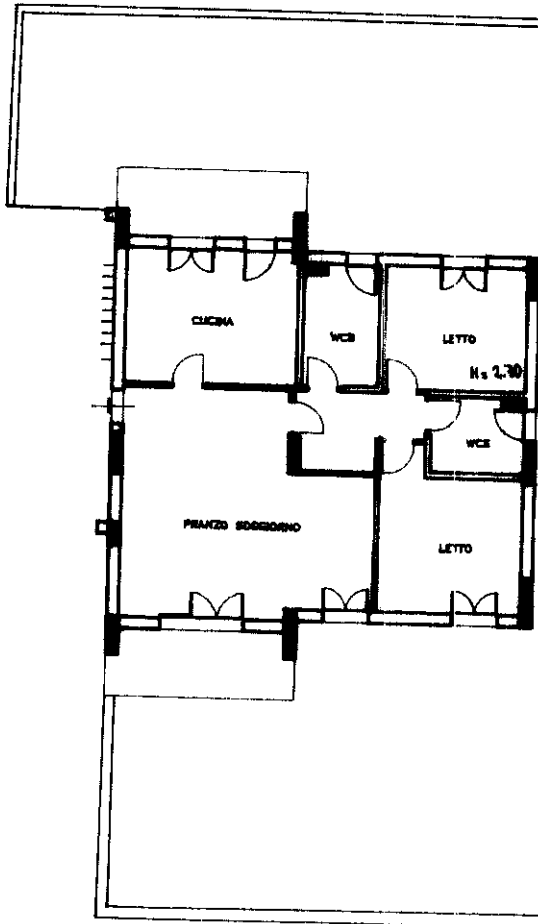

ORIENTAMENTO



SCALA DI **200**

Dichiarazione di N.C.

Denuncia di variazione

Compilata dal Geometra  
(Titolo, cognome e nome)  
Antonino Giovanni PUGLISI

RISERVATO ALL'UFFICIO

Data presentazione: 23/06/1995 - Data: 11/06/2023 - n. T24300 - Richiedente: SLNGRG77P59F158P

Totale schede: 100 - Formato di acquisizione: A4(210x297) della provincia di Messina n. 122

n. 2059 sub. 1 data 8 Firma [Signature]

Catasto dei Fabbricati - Situazione al 11/06/2023 - Comune di MESSINA (F158) - < Foglio 100 - Particella 2059 - Subalterno 1 > - Uiu gratuita  
Firmato DS [Signature]