

Agenzia delle Entrate
CATASTO FABBRICATI
Ufficio Provinciale di
Messina

Dichiarazione protocollo n. ME0028244dal 10/03/2023

Comune di Messina

Via Torrente Trapani

civ. 78

Identificativi Catastali:

Sezione:

Foglio: 108

Particella: 1409

Subalterno: 1

Compilata da:

Grillo Elio

Iscritto all'albo:

Architetti

Prov. Messina

N. 1547

Planimetria

Scheda n. 1

Scala 1:100

PIANO TERRA

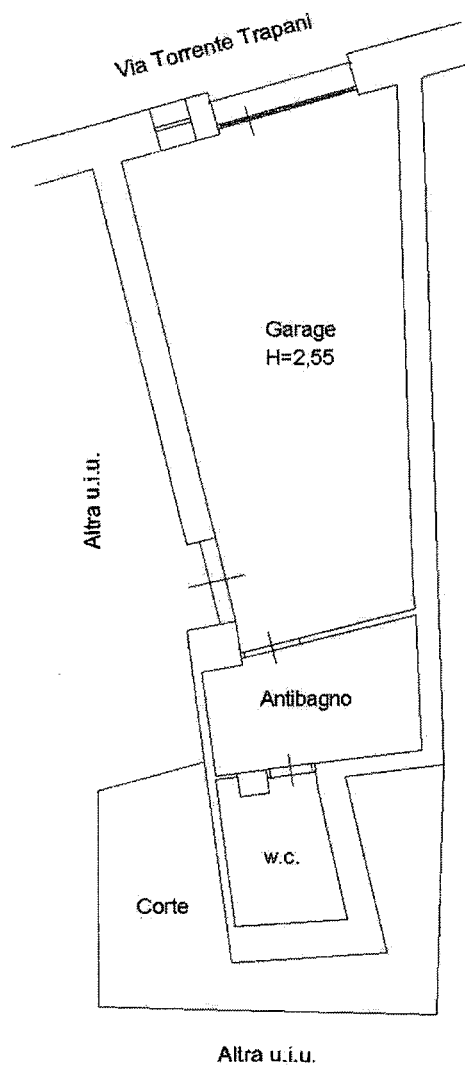

Ultima planimetria in atti

Data: 20/03/2023 - n. T12141 - Richiedente: GRLEI72A04F158S

Totale schede: 1 - Formato di acquisizione: A4(210x297) - Formato stampa richiesto: A4(210x297)

**Agenzia del Territorio
CATASTO FABBRICATI
Ufficio Provinciale di
Messina**

Dichiarazione protocollo n. ME0065957del 05/03/2008

Planimetria di u.i.u. in Comune di Messina

Via Trapani

civ. 38

Identificativi Catastali:

Sezione:

Foglio: 108

Particella: 408

Subalterno: 5

Compilata da:

Romano Dario

Iscritto all'albo:

Ingegneri

Prov. Messina

N. 1448

Scheda n. 1

Scala 1:100

PIANO PRIMO

H=3,07 m

CORTE
ALTRA U.I.U.

Terrazzo
a livello

PASSAGGIO COMUNE

CORTE DEL PIANO TERRA

Rip.

K

W.C.

CORTE DEL PIANO TERRA

CORTE DEL PIANO TERRA

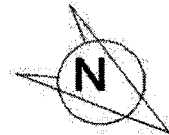

Ultima planimetria in atti

Data: 21/07/2022 - n. T292922 - Richiedente: GRLEI72A04F158S

Totale schede: 2 - Formato di acquisizione: A4(210x297) - Formato stampa richiesto: A4(210x297)

**Agenzia del Territorio
CATASTO FABBRICATI
Ufficio Provinciale di
Messina**

Dichiarazione protocollo n. ME0065957del 05/03/2008

Planimetria di u.i.u. in Comune di Messina

Torrente Trapani

civ.

Identificativi Catastali:

Sezione:

Foglio: 108

Particella: 408

Subalterno: 5

Compilata da:
Romano Dario

Iscritto all'albo:
Ingegneri

Prov. Messina

N. 1448

Scheda n. 2

Scala 1:100

PIANO SECONDO

H=2,75 m

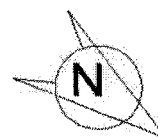

Ultima planimetria in atti

Data: 21/07/2022 - n. T292922 - Richiedente: GRLEI72A04F158S

Totale schede: 2 - Formato di acquisizione: A4(210x297) - Formato stampa richiesto: A4(210x297)

Agenzia delle Entrate
CATASTO FABBRICATI
Ufficio Provinciale di
Messina

Dichiarazione protocollo n. ME0028245 del 10/03/2023

Comune di Messina

Via Torrente Trapani

civ. 84

Identificativi Catastali:

Sezione:

Foglio: 108

Particella: 407

Subalterno: 3

Compilata da:

Grillo Elio

Iscritto all'albo:
Architetti

Prov. Messina

N. 1547

Planimetria

Scheda n. 1

Scala 1:200

PIANO TERRA

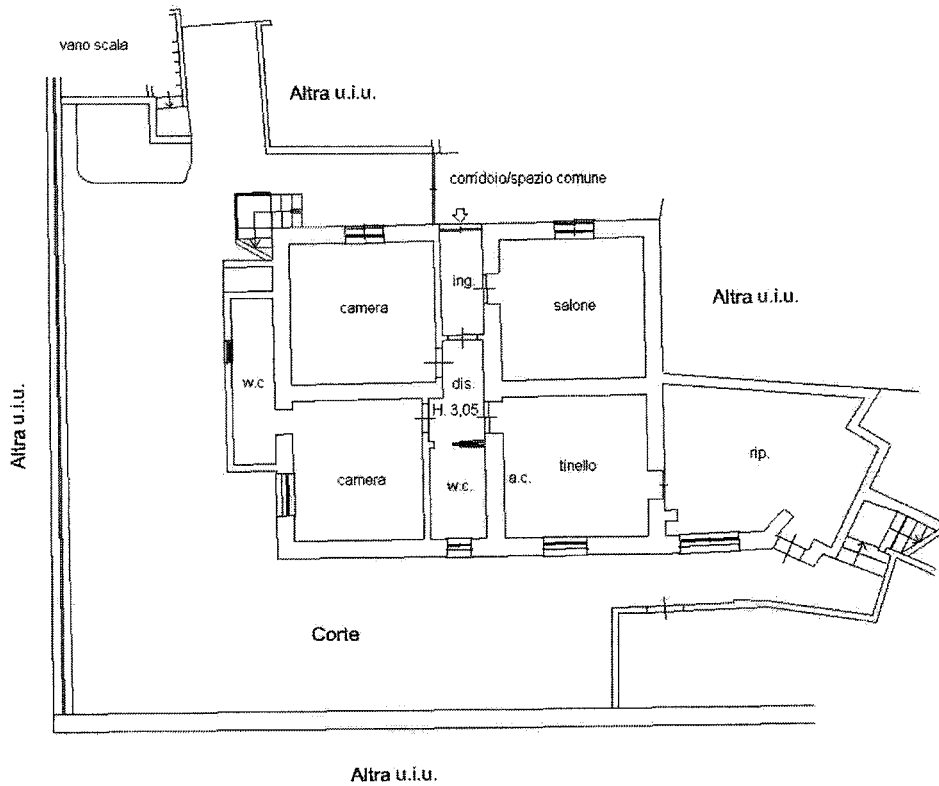

Ultima planimetria in atti

Data: 20/03/2023 - n. T12904 - Richiedente: GRLEI72A04F158S

Totale schede: 1 - Formato di acquisizione: A4(210x297) - Formato stampa richiesto: A4(210x297)