

Planimetria di u.i.u. in Comune di FRADDA D'ALTA, via C. della Pace, n. 10

Sviluppo
Scala 1:1000

Stessa Ditta

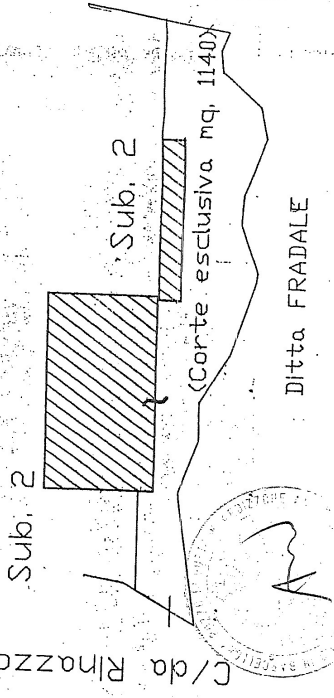

PIANO TERRA

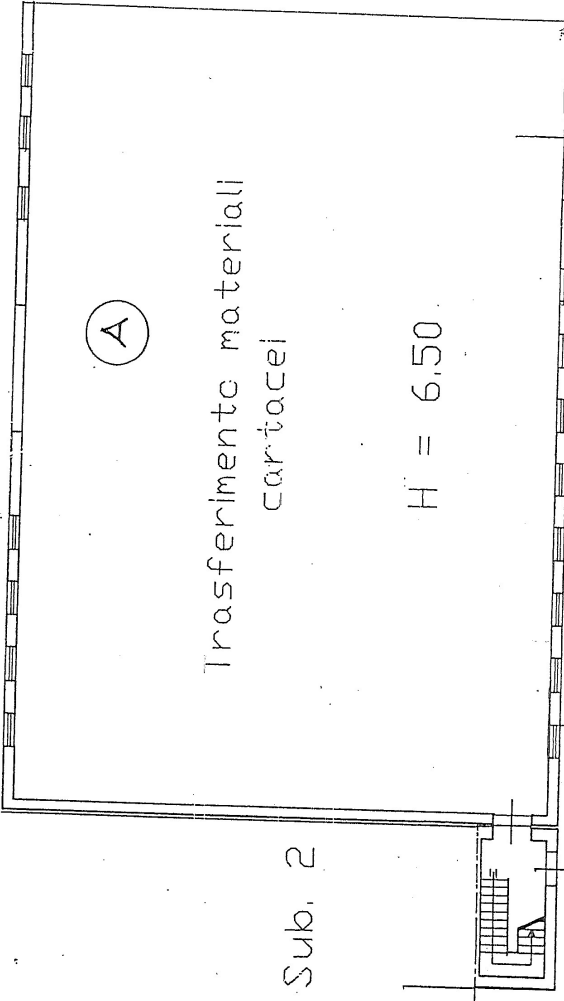

Sub. 2

PIANO PRIMO

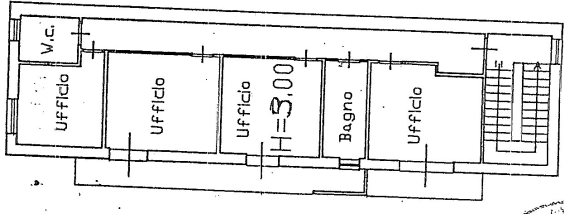

Allegato "A" n. 2522 del Repertorio della Racca

Raffaele Pappalardo P.C.
Carlo Pappalardo M.A.
Paola Carmela M.G.

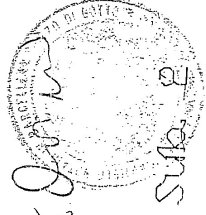

- 1 Sala Compressore
- 2 Cabina Enel
- 3 Sala Trasformatore
- 4 V.C.
- 5 Off. Meccanica
- 6 Deposito

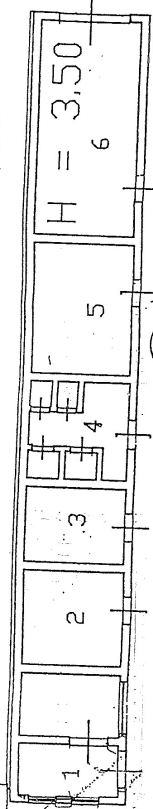

Corte esclusiva

ORIENTAMENTO

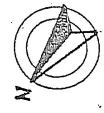

SCALA DI 1:200

Declarazione di N.C. Denuncia di variazione

Identificativi catastali
F. 14 n. 117 sub 1

Completata dall'INC. VESCHIO, CAVALLO (titolo, cognome e nome)

Iscritto all'albo degli Ingegneri della provincia di MESSINA

Linea CLAUDIA VECCHIA

RESERVATO ALL'UFFICIO



Planimetria di u.i.u. in Comune di FRASCANILLA DI SICILIA via C. P. A. RINAZZO civ.

Sviluppo
Scala 1:1000

Proprietà GIC

(Corte esclusiva mq. 2160)

C/da Rinazzo

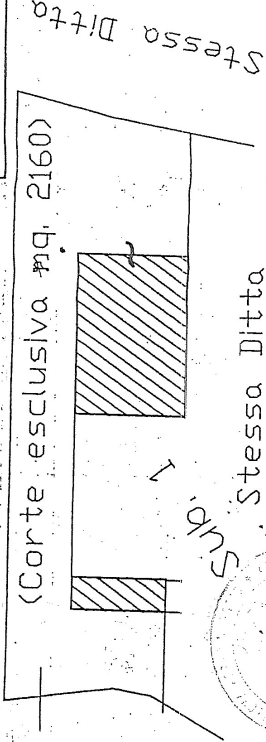

Stessa Ditta

Allegato "B"

N. 2522 del Rapporto
610 della Raccolta

PIANO TERRA

Corte Esclusiva

A

*Giuseppe N. G.
Carmela Pyba N. 9.
Roberto Carneola N. 9.*

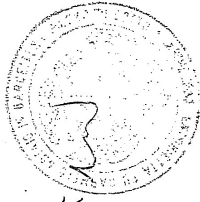

Giuseppe N. G.

Sub. 1

Corte Esclusiva

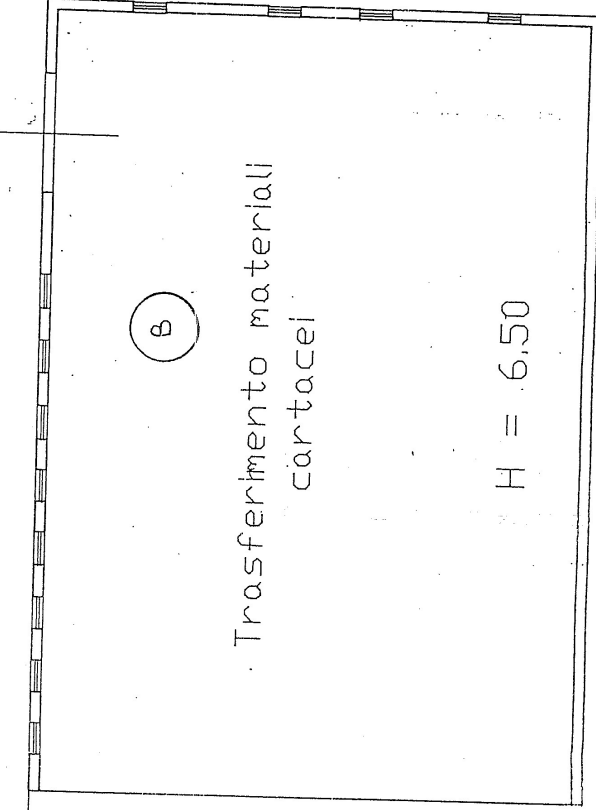

Corte Esclusiva

ORIENTAMENTO

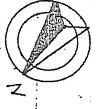

SCALA DI 1:200

