

MINISTERO DELLE FINANZE  
 DIREZIONE GENERALE DEL CATASTO E DEI SERVIZI TECNICI FRARIALI  
**ACCERTAMENTO GENERALE DELLA PROPRIETA' IMMOBILIARE URBANA**  
(N. DECRETO LEGGE 15 APRILE 1939 - L. 11652)

ACCERTAMENTO GENERALE DELLA  
 PROPRIETA' IMMOBILIARE URBANA  
(R.D.L. 13 aprile 1938, N. 146)

COMUNE  
**di MESSINA**

Talloncino di riscontro  
 DELLA  
 SCHEDA NUMERO  
**12715617**

AVVERTENZA: Il presente talloncino deve essere incollato a cura del dichiarante sulla planimetria corrispondente la quale emessa in occasione della presente scheda da presentarsi al sensi dell'articolo 7 del R.D.L. 13 aprile 1938, N. 146.

Planimetria degli immobili urbani denunciati con la Scheda N. **12715617**  
 Comune di **Messina** Ditto **Santa Palomba / La Vetrana**  
Segnare, con penna, nome, numero di ogni primo intestatario

0131279

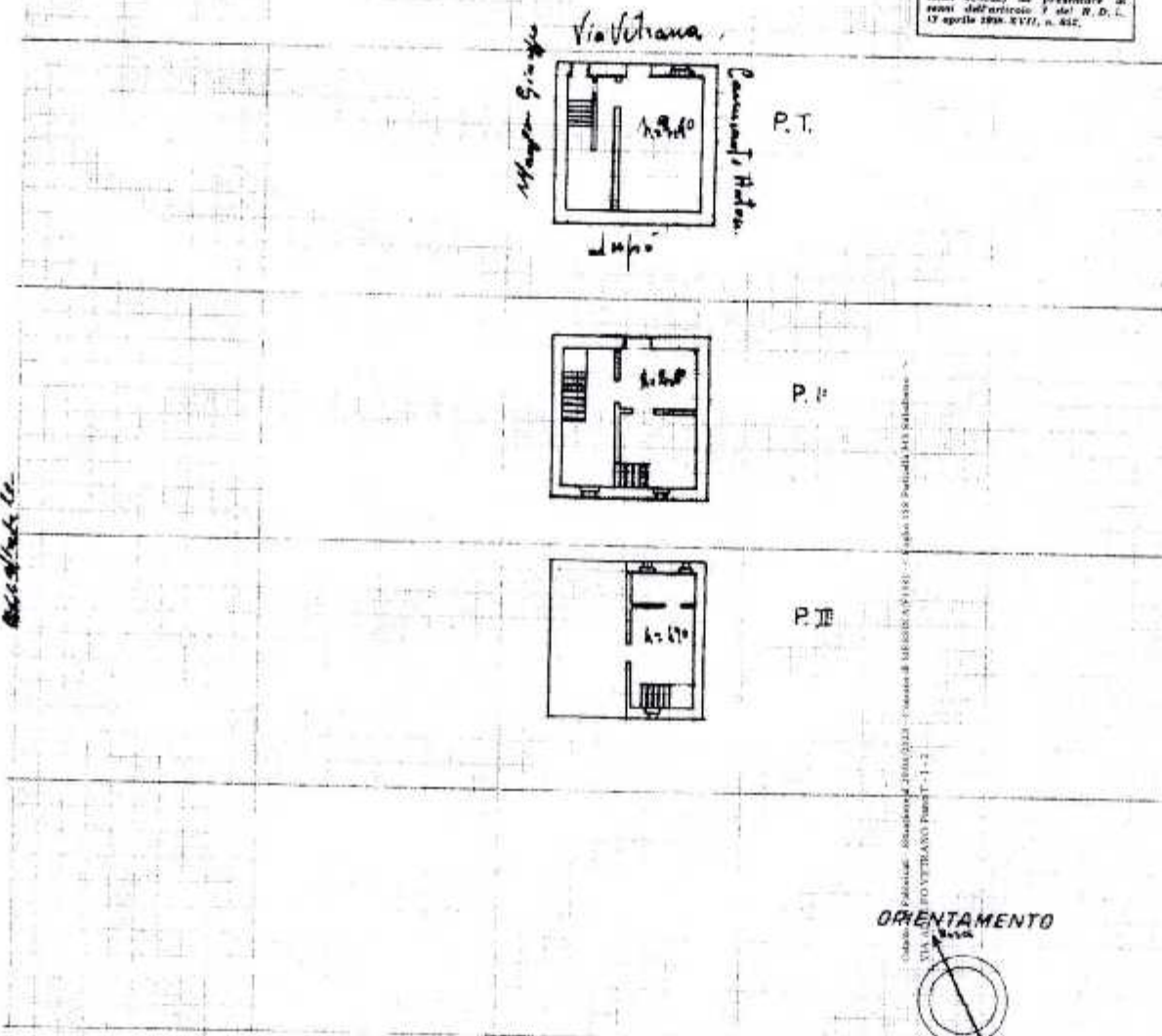

ORIENTAMENTO



SCALA di 1:1.5

Compilata da:  
**Lambardo Giuseppe (dichiarante)**  
Titolo, nome e cognome del Tecnico

Iscritto all'Albo de  
 delle Province di  
 Firma **Lambardo Giuseppe**

Data **10-10-99 XVA**

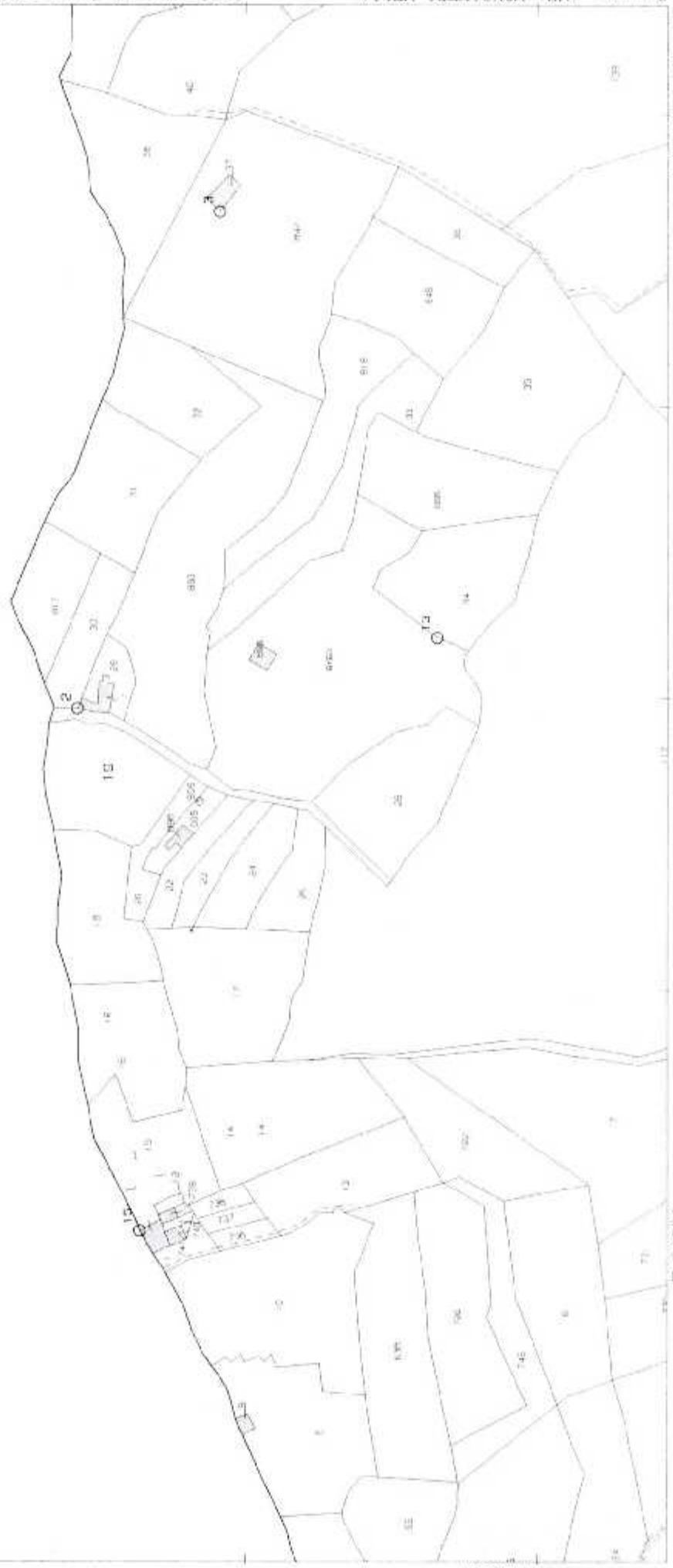

N-16200

E-23600

Particelle: 13