

**Agenzia del Territorio  
CATASTO FABBRICATI  
Ufficio Provinciale di  
Messina**

Dichiarazione protocollo n. ME0131137 del 26/04/2011

Planimetria di u.i.u. in Comune di Messina

Via Alcantara (gazzi)

civ.

Identificativi Catastali:

Sezione:

Foglio: 124

Particella: 121

Subalterno: 10

Compilata da:  
Latteo Pasquale

Iscritto all'albo:  
Ingegneri

Prov. Messina

N. 3228

Scheda n. 1

Scala 1:100

**PIANO SECONDO**

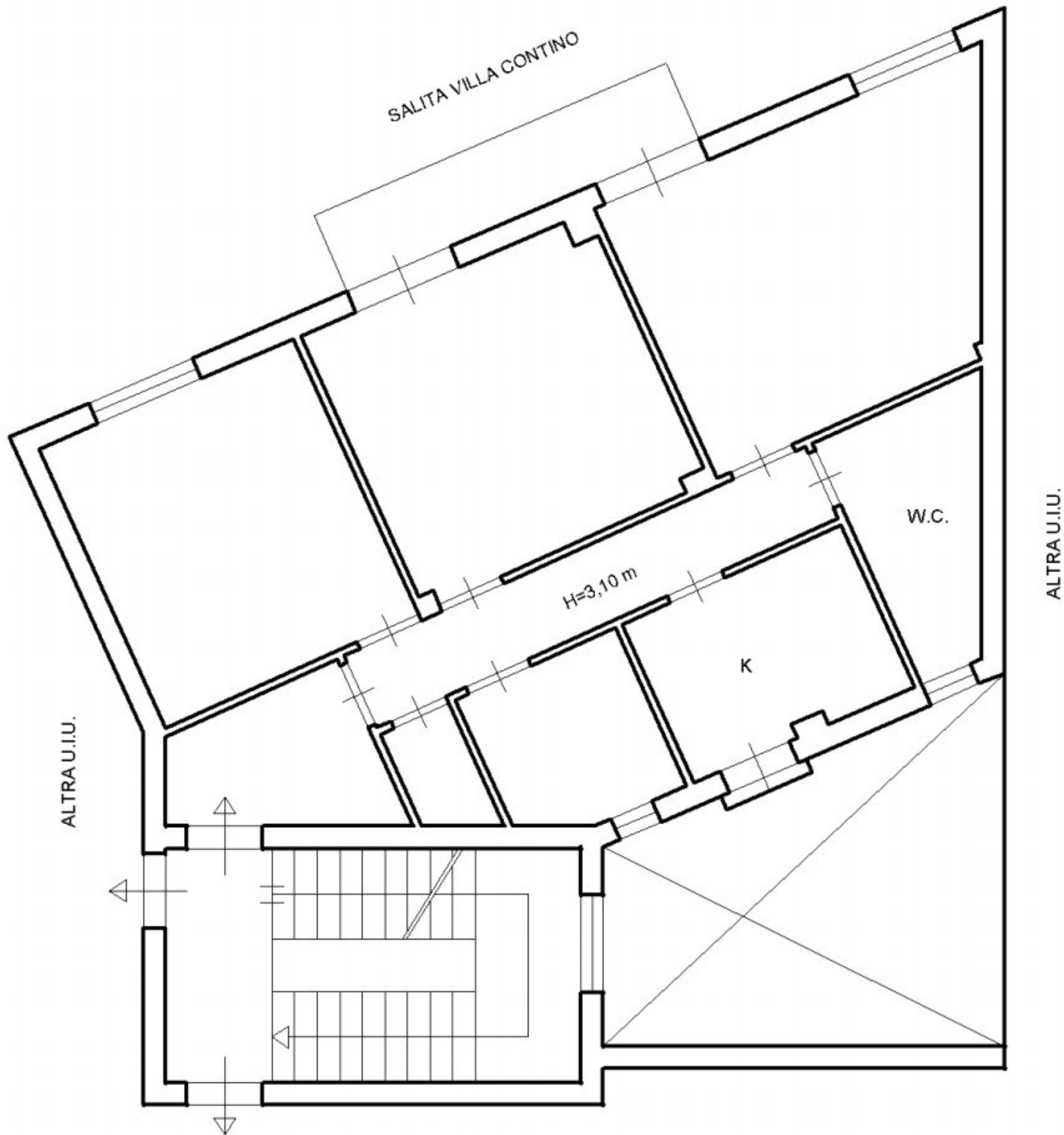

Catasto dei Fabbricati - Situazione al 01/03/2023 - Comune di MESSINA(F158) - < Foglio 124 - Particella 121 - Subalterno 10 >  
VIA ALCANTARA Piano 2

Ultima planimetria in atti

Data: 01/03/2023 - n. T363405 - Richiedente: CCCSST82C24F158X

Totale schede: 1 - Formato di acquisizione: A4(210x297) - Formato stampa richiesto: A4(210x297)