

MODULARIO  
F. rig. rend. 497



MINISTERO DELLE FINANZE  
DIREZIONE GENERALE DEL CATASTO E DEI SS.TT.EE.  
**CATASTO EDILIZIO URBANO** (RDL 13-4-1939, n. 652)

MOD. BN (CEU)

LIRE  
**250**

Planimetria di u.i.u. in Comune di ROCCALUMERA Via VEQDI CIV. 50

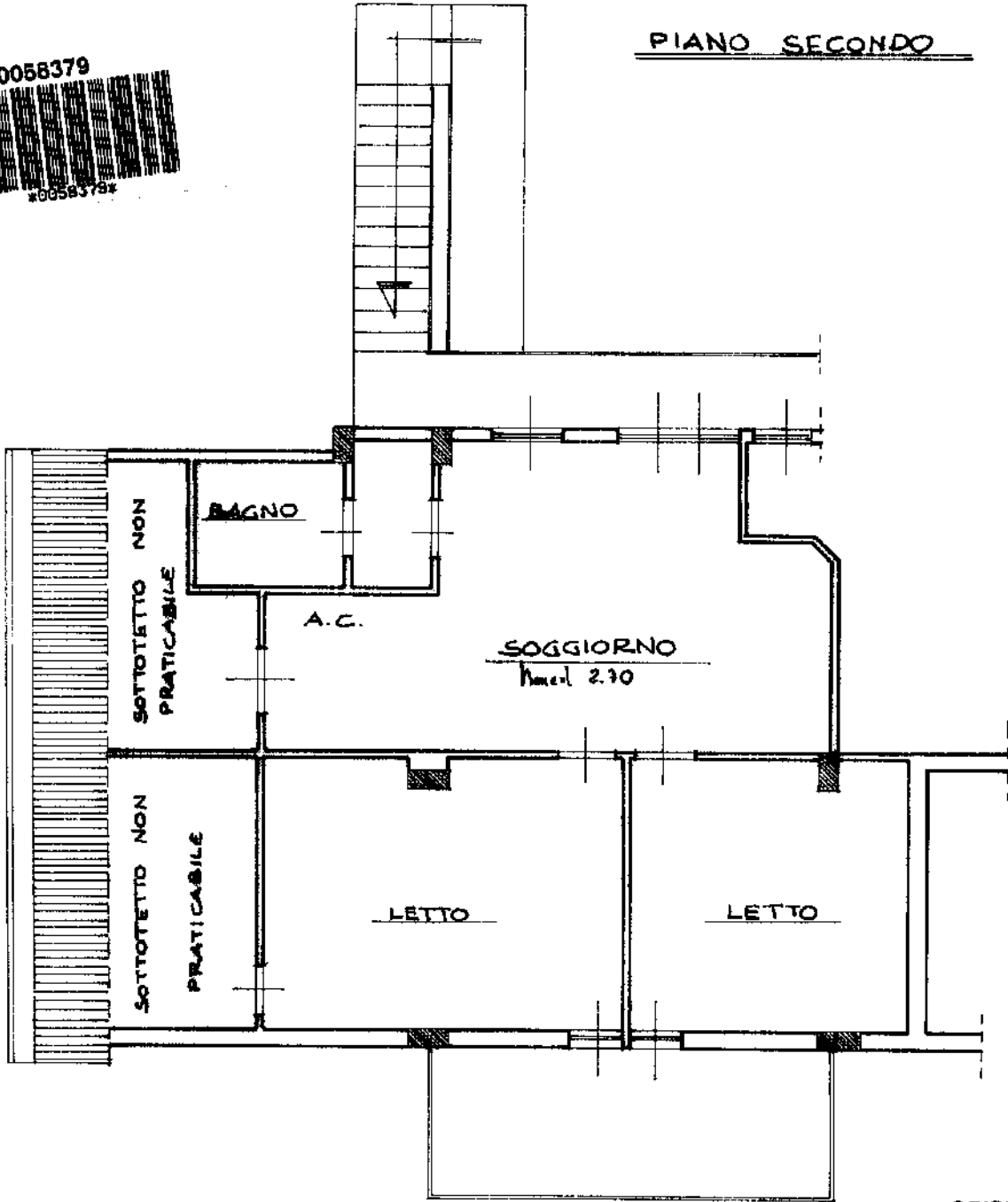

ORIENTAMENTO



SCALA DI 1:100

Dichiarazione di N.C.   
Dichiarazione di inabitazione

Compilata dall' **ARCHITETTO**  
**SPADARO FRANCESCO**  
iscritto all'Albo degli Architetti  
della provincia di **MESSINA**  
data **26/5/1992** Firma **FS**

RISERVATO ALL'UFFICIO



Data presentazione: 04/04/1992 - Data: 16/04/2024 - n. T87339 - Richiedente: CRBLRT84M01F158A  
Totale schede **81** - Formato di acquisizione: A4(210x297) - Formato stampa richiesto: A4(210x297)  
n. **314** sub. **11**

man 01  
Catasto Edilizio - Fabbricati - Stradazione al 16/04/2024 - Comune di ROCCALUMERA(H418) - < Foglio 8 - Particella 314 - Subalterno 11 >  
Firmato digitalmente da FRANCESCO SPADARO (C.F. SPADARO FRANCESCO) INFOCAMERE QUALIFIED ELECTRONIC SIGNATURE CA Serial#: 2a9df55

MODULARIO  
F. rig. rend. 497



MINISTERO DELLE FINANZE  
DIREZIONE GENERALE DEL CATASTO E DEI SS.TT.EE.  
**CATASTO EDILIZIO URBANO** (RDL 13-4-1939, n. 652)

MOD. BN (CEU)

LIRE  
250

Planimetria di u.i.u. in Comune di **ROCCALUMERA** via **VEDDI** civ. n° **50**

PIANO SECONDO

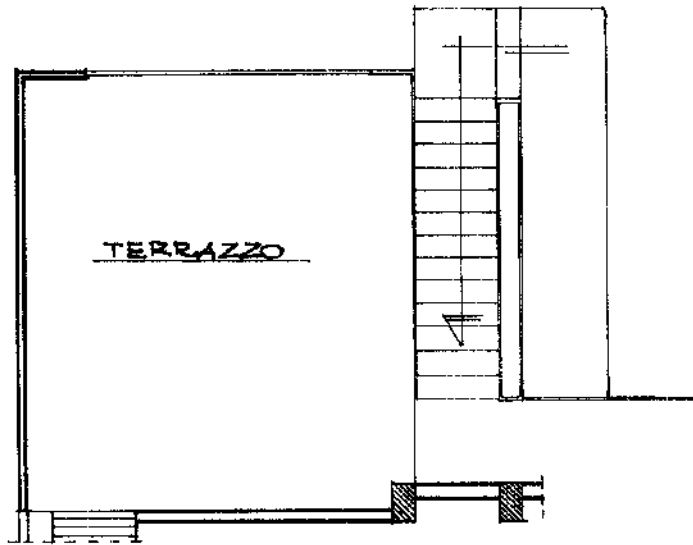

0058378



ORIENTAMENTO

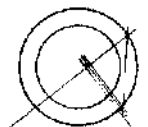

SCALA DI 1:100

Forma: Istituto Poligrafico e Zecca dello Stato - P.V.

Catasto dei Fabbricati - Situazione al 16/04/2024 - Comune di ROCCALUMERA(H418) - < Foglio 8 - Particella 314 - Subaltemo 12 >  
Firmato Digitalmente da **FRANCESCO SPADARO** INFOCAMERE QUALIFIED ELECTRONIC SIGNATURE CA.Serial#: 2add55

Dichiarazione di N.C.   
Denuncia di variazione

Compilata dall' **ARCHITETTO**  
(Titolo, cognome e nome)  
**SPADARO FRANCESCO**  
Ordine degli Architetti  
iscritto all'albo degli **ARCHITETTI**  
n. **132** n. **188**  
della provincia di **MESSINA**  
data **26/2/1992** Firma **FRANCESCO SPADARO**

RISERVATO ALL'UFFICIO

Ultima planimetria in atti  
Data presentazione: 04/04/1992 - Data: 16/04/2024 - n. T87352 - Richiedente: CRBLRT84M01F158A  
Totale schede **8** - Formato di acquisizione: A4(210x297) - Formato stampa richiesto: A4(210x297)  
n. **314** sub. **12**

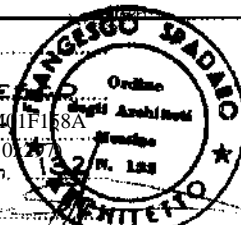

MODULARIO  
F. rig. rend. 487



MINISTERO DELLE FINANZE  
DIREZIONE GENERALE DEL CATASTO E DEI SS.TT.EE.  
**CATASTO EDILIZIO URBANO** (RDL 13-4-1939, n. 652)

MOD. BN (CEU)

LIRE  
**250**

Planimetria di u.i.u. in Comune di ROCCALUMERA via VERDI civ. 50

PIANO TERRA

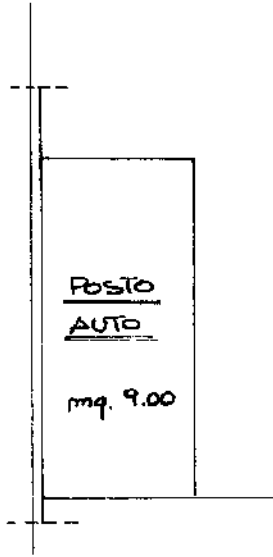

0058377



\*0058377\*

ORIENTAMENTO

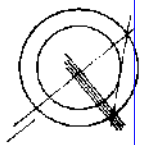

SCALA DI 1:100

Nome: Istituto Poligrafico e Zecca dello Stato - P.V.

invariato  
Catasto dei Fabbricati - Situazione al 16/04/2024 - Comune di ROCCALUMERA(H418) - < Foglio 8 - Subalterno 13 >  
Firmato digitalmente da FRANCESCO SPADARO INFOCAMERE QUALIFIED ELECTRONIC SIGNATURE CA Serial#: 2add55

Ultima planimetria in atti  
Dichiarazione di N.C.   
Denuncia di variazione

Data presentazione: 04/04/1992 - Data: 16/04/2024 - n. T87353 - Richiedente: CRBLRT84M01F158A  
Totale schede catastali: 8

F. n. 314 sub. 13

Compilata dall' ARCHITETTO  
(Titolo, cognome e nome)  
SPADARO FRANCESCO  
Iscritto all'Albo degli ARCHITETTI  
della provincia di MESSINA  
data 26/3/1992 Firma [Firma]



RISERVATO ALL'UFFICIO



LEGENDA

- PART. 314 FABBRICATO PRINCIPALE
- SUB 1 BENE COM. NON CENS. (INGRESSO, SCALE)
- SUB 2 BENE COM. NON CENS. AI SUB 3-4 (DALLA)
- SUB 3 GARAGE A P. CANTINATO
- SUB 4 DEPOSITO A P. CANTINATO
- SUB 5 UFFICIO A P. TERRA CON CORRE ESCLUSIVA
- SUB 6 NEGOZIO A P. TERRA CON CORRE ESCLUSIVA
- SUB 7 APP. A P. PRIMO CON INGRESSO E SCALA AUTONOMA
- SUB 8 APP. A P. PRIMO
- SUB 9 APP. A P. PRIMO
- SUB 10 LAVABO STENCITOIO A P. SECONDO
- SUB 11 APP. A P. SECONDO
- SUB 12 LASTICO SOLARE A P. SECONDO
- SUB 13-14-15 POSTI AUTO SCOPERTI A P. TERRA

ELABORATO PLANIMETRICO  
COMUNE DI ROCCALUMERA  
Foglio 8 PARTICELLA 314  
DIF. TIPO MUNICIPALE  
NR 103695 DEL 6/12/1991

ESTRATTO DI MAPPA  
SCALE 1:500

PLANIMETRIE RAPP. 1/500

PROBANTI  
ATTOR. DITE

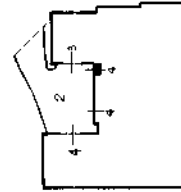

PIANO CANTINATO

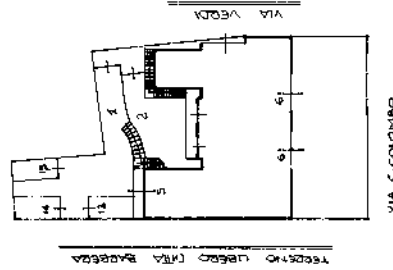

PIANO TERRA

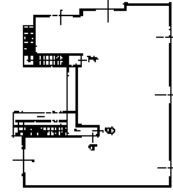

PIANO PRIMO

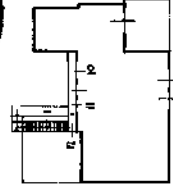

PIANO SECONDO

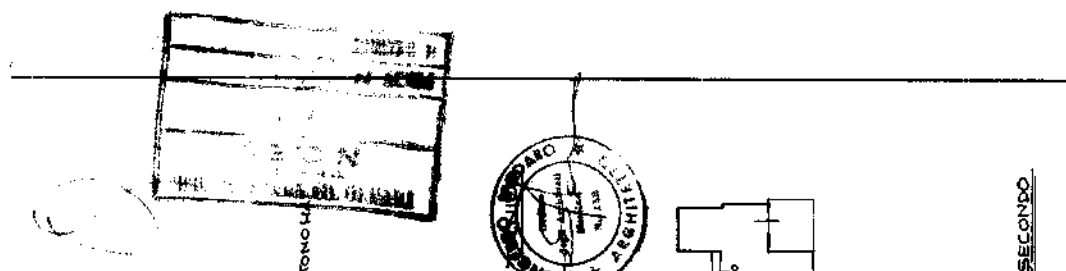

ELABORATO PLANIMETRICO	
Compilato da: Micalizzi Mario	
Iscritto all'albo: Architetti	
Prov. Messina	N. 466

Agenzia del Territorio  
**CATASTO FABBRICATI**  
 Ufficio Provinciale di  
**Messina**

Comune di Roccalumera		Protocollo n. ME0113616 del 17/07/2006	
Sezione:	Foglio: 8	Particella: 314	Tipo Mappale n. del
Dimostrazione grafica dei subalterni			Scala 1 : 500

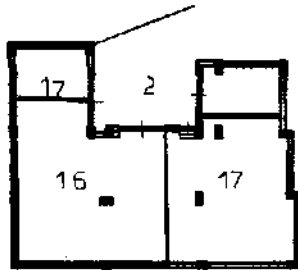

PIANO CANTINATO

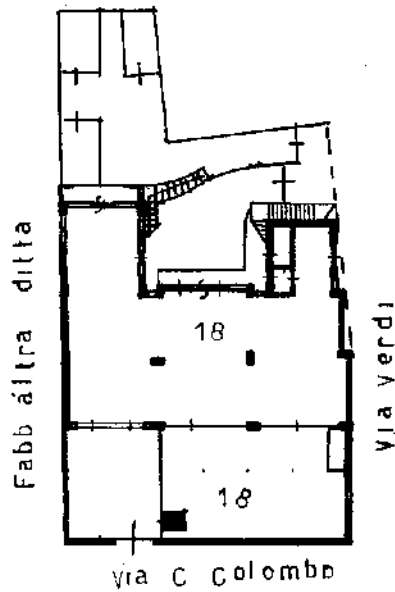

PIANO TERRA

Planimetria non attuale



**ELABORATO PLANIMETRICO**

Compilato da:  
Micalizzi Mario

Iscritto all'albo:  
Architetti

Prov. Messina

N. 00466

**Agenzia del Territorio**  
**CATASTO FABBRICATI**  
**Ufficio Provinciale di**  
**Messina**

Comune di Roccalumera

Protocollo n. ME0323098 del 20/12/2012

Sezione: Foglio: 8

Particella: 314

Tipo Mappale n.

del

Dimostrazione grafica dei subalterni

Scala 1 : 500

PIANTA PIANO TERRA

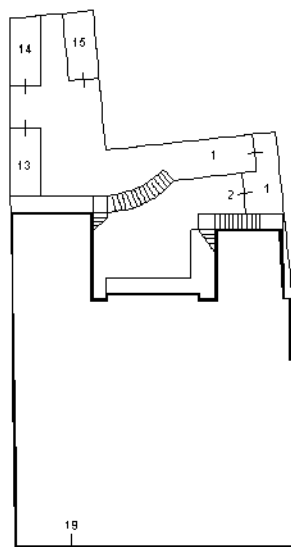

VIA VERDI

VIA C. COLOMBO

PIANTA PIANO SOTTOSTRADA

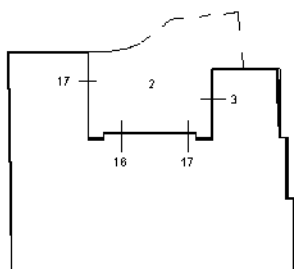

PIANTA PIANO PRIMO

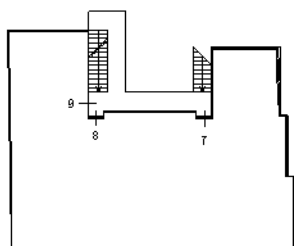

PIANTA PIANO SECONDO

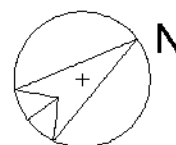
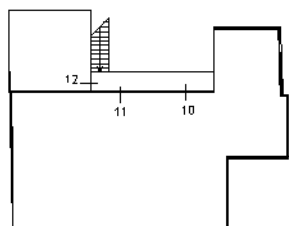

Ultima planimetria in atti

