TRIBUNALE DI MESSINA

II[^] CIVILE

Esecuzione Forzata

contro

N. Gen. Rep. 000144/2021

Giudice Dr. Dott. MARIA CARMELA D'ANGELO

ELABORATO FOTOGRAFICO

Il Consulente Tecnico d'ufficio
Ing. Giovanni Lo Schiavo

ORDINE INGEGNERI
DELLA PROVINCIA DI MESSINA
Settore Civile e Ambientale
SEZ. B N° 8/163
Dott. Ing. LO SCHIAVO GIOVANNI



ELABORATO FOTOGRAFICO



Vista da via Consortile



Bagno grande



Bagno piccolo



Camera da letto



Scale Ingresso



Cameretta



Deposito/Lavanderia



Bagno Grande

Cucina

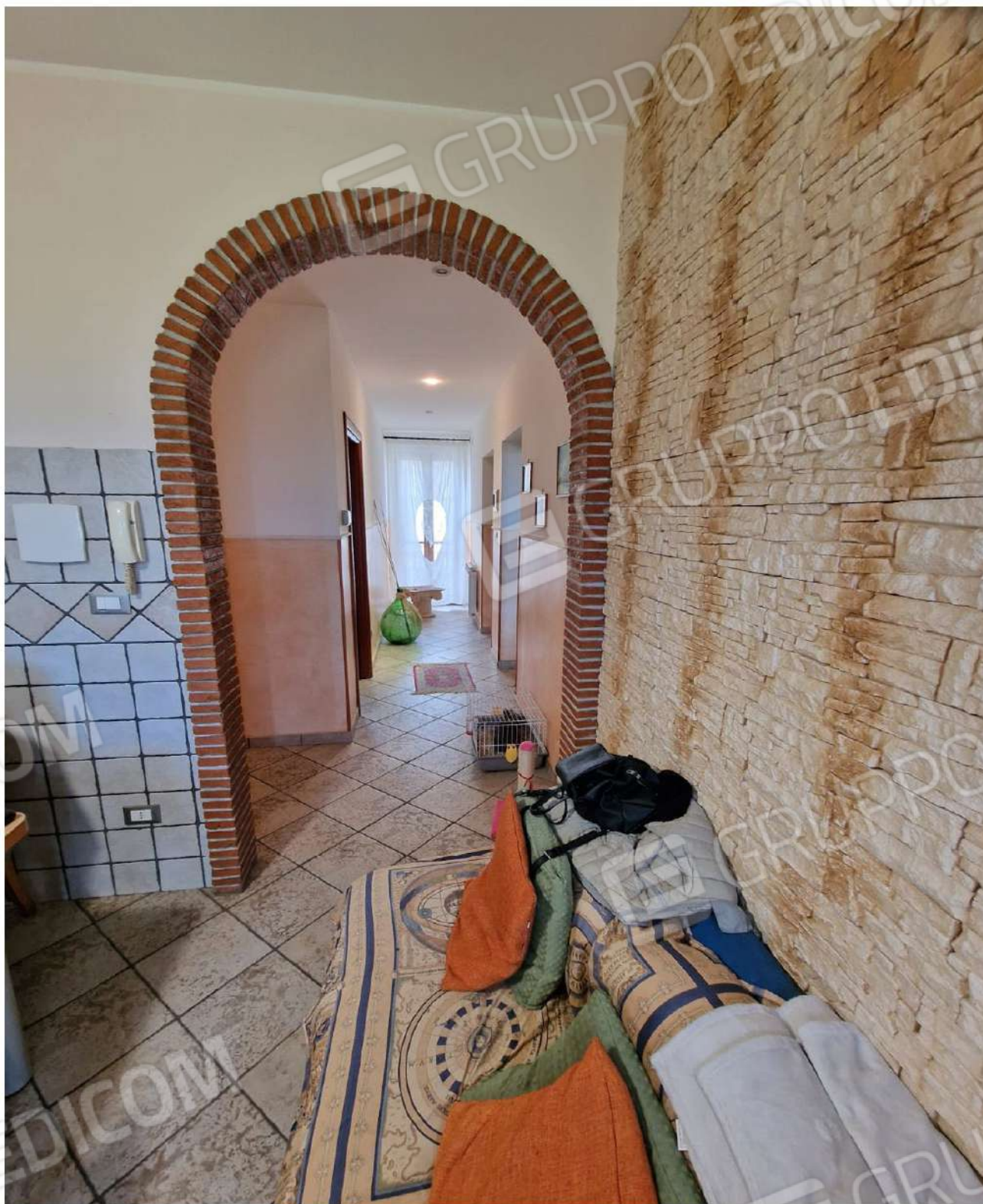

Corridoio



Soggiorno



Soggiorno



Lastrico Solare

**ORDINE INGEGNERI
DELLA PROVINCIA DI MESSINA
Settore Civile Ambientale
SEZ. B N° B/163
Dott. Ing. LO SCHIAVO GIOVANNI**



Angolo cottura Cucina



Camera da letto

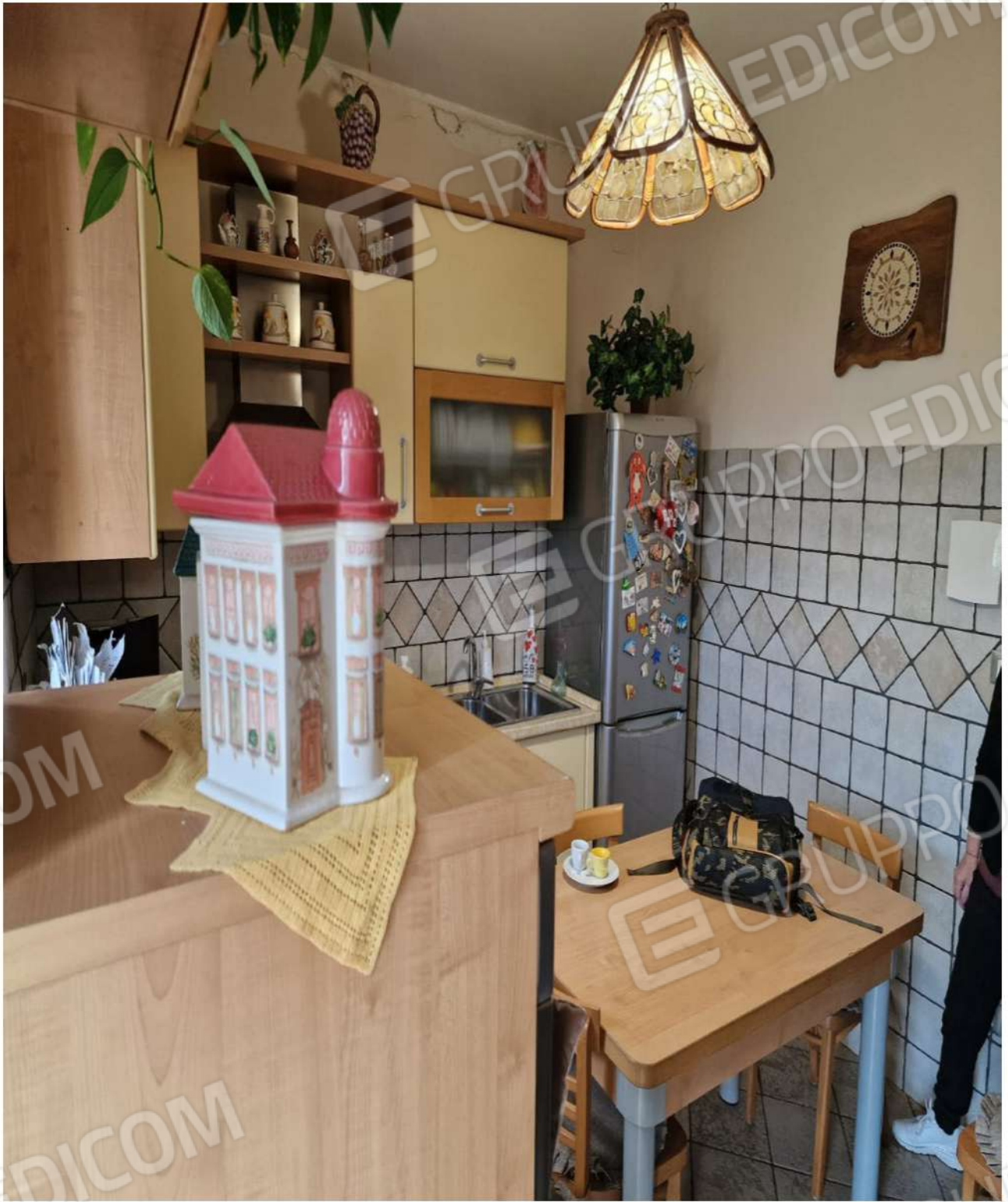

Angolo cottura Cucina



Vista da via Consortile



Maps



Bagno grande



Angolo cottura Cucina



Bagno Piccolo