

**Agenzia del Territorio
CATASTO FABBRICATI
Ufficio Provinciale di
Messina**

Dichiarazione protocollo n. ME0014515 del 16/01/2008

Planimetria di u.i.u. in Comune di Messina

Via Comunale

civ. 289

Identificativi Catastali:

Sezione:

Foglio: 122

Particella: 2902

Subalterno: 5

Compilata da:

Iscritto all'albo:
Geometri

Prov. Messina

N. 2670

Scheda n. 1

Scala 1:100

via comunale Santo

pianta piano terzo

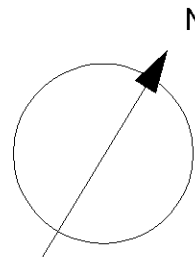
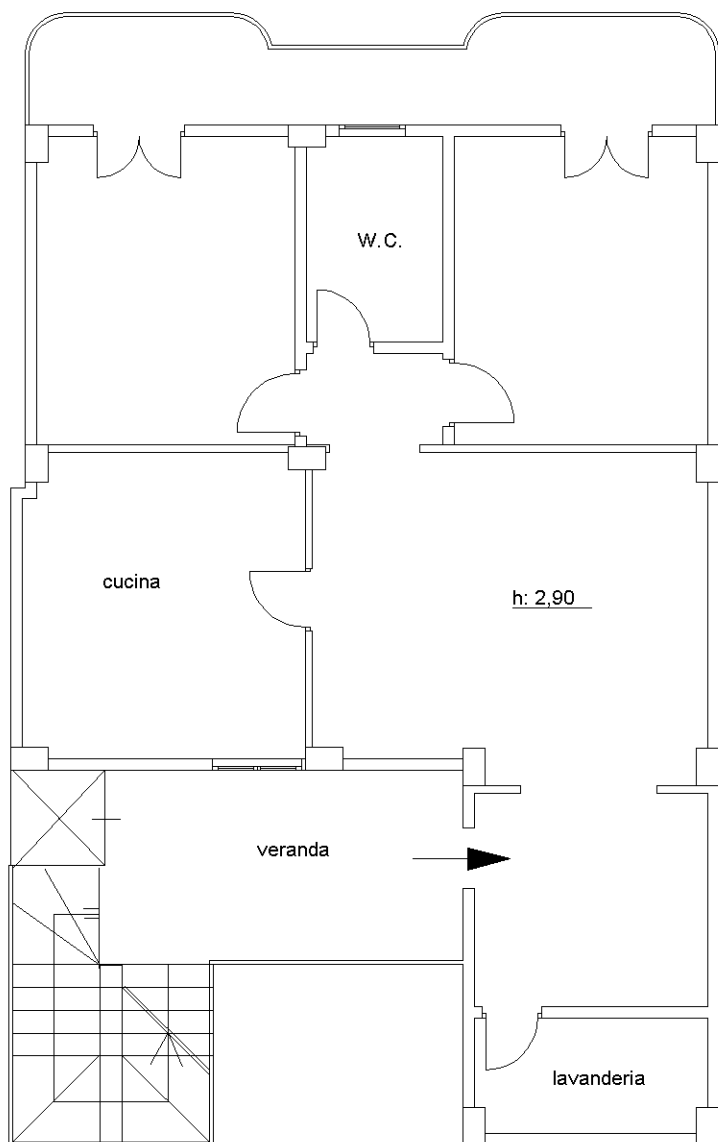

Catasto dei Fabbricati - Situazione al 06/09/2021 - Comune di MESSINA (F158) - < Foglio: 122 - Particella: 2902 - Subalterno: 5 >
VIA COMUNALE n. 289 piano: 3;

Ultima planimetria in atti