

# LOTTO 1

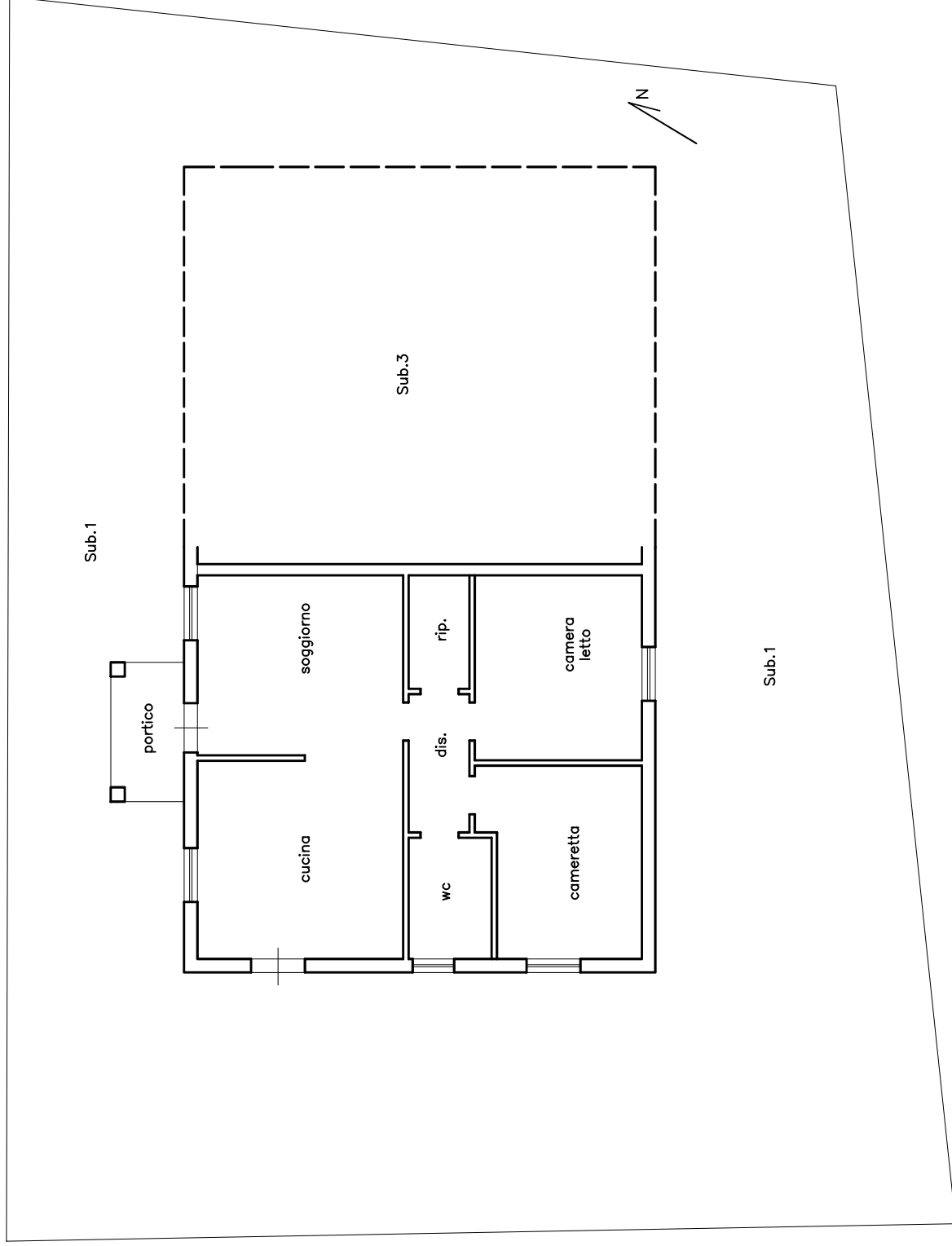

SCALA 1:100

Immobile sito in Balestrate (PA), c.da Concivivi s.n.c, costituito da porzione di edificio bifamiliare ad una elevazione f.t. con corte esterna in proprietà.  
L'unità immobiliare è censita al NCEU foglio 8, p.lla 904 sub.2, proprietà 1/1, categoria A/7, vani 4.  
La corte annessa è censita al foglio 8, p.lla 904, sub.1, proprietà 1/2.