

Mod. B (Nuovo Catasto Edilizio Urbano)



MINISTERO DELLE FINANZE
DIREZIONE GENERALE DEL CATASTO E DEI SERVIZI TECNICI ERARIALI
NUOVO CATASTO EDILIZIO URBANO

Lire
150

Planimetria dell'immobile sito in *Palermo*

Via *Girolamo Savonarola* n. 60

Allegata alla dichiarazione presentata all'Ufficio Tecnico Erariale di *Palermo*

Via *G. Savonarola*

PIANO OTTAVO

Scala B int. 17

h. m. 2.10

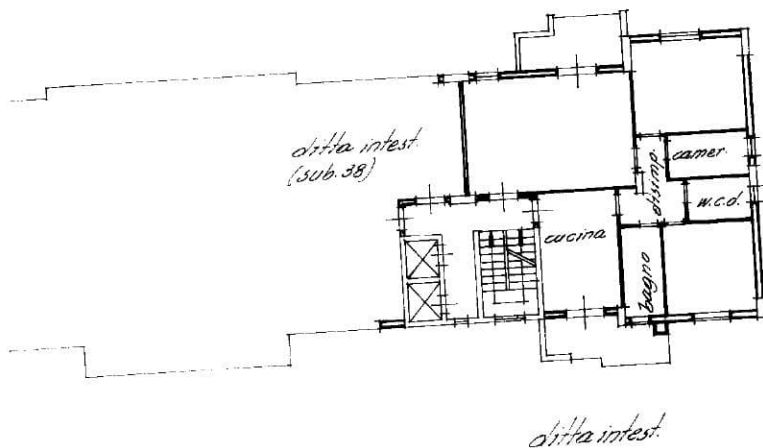

0883306

ORIENTAMENTO

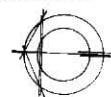

SCALA DI 1:200

SPAZIO RISERVATO PER LE ANNOTAZIONI D'UFFICIO

DATA
PROT. N.

F. 521/1465 sub. 39

Compilata dal *Geometra*
(Titolo, nome e cognome del tecnico)

Iscritto all'Albo dei *geometri*
della Provincia di *Palermo*

DATA *3.9.1986*

Firma:

Catasto dei Fabbricati - Situazione al 10/05/2019 - Comune di PALERMO (G273) - < Foglio: 52 - Particella: 1465 - Subalterno: 39 >
VIA GIROLAMO SAVONAROLA n. 60 piano: 8 interno: 17 scala: B;

Ultima planimetria in atti

Data
Totale