



# NUOVO CATASTO EDILIZIO URBANO

Lire 150

Planimetria dell'immobile situato nel Comune di Palermo

Ditta mauro a Palermo

Via Brancaccio n° 12

Allegata alla dichiarazione presentata all'Ufficio Tecnico Erariale di Palermo

Piano Secondo destro.  
N: 3.30

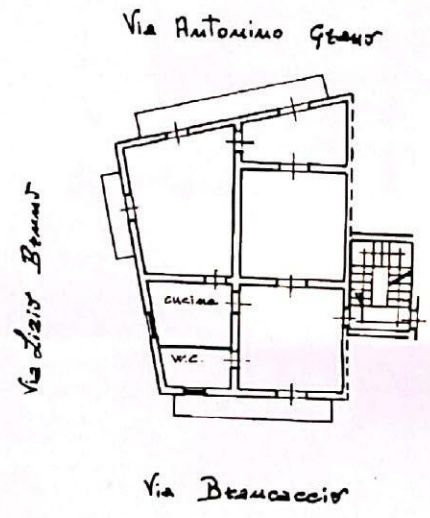

1222854

In sostituzione della planimetria: foglio 64 n° 669/6 per ampliamento -  
Assumere il nuovo identificativo:

Comune di Palermo (0217) - Situazione al 21.02.2013 - Comune di PALERMO (0217) - Foglio 64 Particella 609 Subalterno 6 - Via Brancaccio n. 12 Piano 2

ORIENTAMENTO  
  
SCALA DI 1:200

SPAZIO RISERVATO PER LE ANNOTAZIONI D'UFFICIO	
<p>DATA</p> <p>PROT. N°</p> <div style="border: 1px solid black; padding: 5px; width: fit-content; margin: 10px auto;"> <p>ALLEGATA A DEI VAR. DI PARI NUMERO E DATA</p> </div>	

Compilata dal Geom.  
*(Titolo, nome e cognome del tecnico)*

Iscritto all'Albo dei geometri  
della Provincia di Palermo al n° 1994

DATA: 10-1-1986

Firma:



MINISTERO DELLE FINANZE

DIREZIONE GENERALE DEL CATASTRO E DEI SERVIZI TECNICI E FISCALI

# ACCERTAMENTO GENERALE DELLA PROPRIETA IMMOBILIARE URBANA

Planimetria degli immobili urbani denunciati con la Scheda N° 10158021

Comune *Palermo*

Ditta *.....*

Via *Beaucaccio 10*

Il Comune, cognome, nome, data di nascita e luogo di nascita del titolare

ACCERTAMENTO GENERALE DELLA PROPRIETA IMMOBILIARE URBANA

R.D.L. 13 aprile 1939-XVII, n. 682

COMUNE

di *Palermo*

Talloncino di riscontro DELLA

SCHEDA NUMERO

**10158021**

AVVERTENZA: Il presente talloncino deve essere incollato a cura del dichiarante sulla planimetria (riprodotta in scala immobiliare denunciata con la presente scheda) da presentare al censù dell'articolo 7 del R. D. L. 13 aprile 1939-XVII, n. 682.

Via *Antonio Grano*

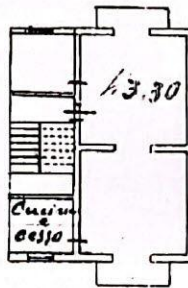

Via *Beaucaccio*

0309420



0309420

ORIENTAMENTO

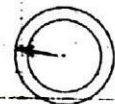

SCALA di 1: **300**

Compilata da:

(cognome, nome e cognome del tecnico)

iscritto all'Albo dei *.....*  
della Provincia di *Palermo*

*.....*

Data *.....*

Catasto Fabbricati - Situazione al 22/02/2023 - Comune di PALERMO(0373) - Foglio di Particelle 009 Subaltemo 6 >