Allegato "A" del Sup. N. 11946/Ann 85

Data presentazione: 01/02/1972 - Data: 13/10/2010 - n. PA0524652 - Richiedente SPATARO ANTONINO

MODULARIO

MINISTERO DELLE FINANZE

DIREZIONE GENERALE DEL CATASTO E DEI SERVIZI TECNICI ERARIALI

Mod. B (Nuovo Catasto Edilizio Urbano)

Lire 15

NUOVO CATASTO EDILIZIO URBANO

LE DECLARATORIE AL APRILE 1938, N. 1001

Planimetria dell'immobile situato nel Comune di Palermo Via Largo BR3 n° 2

Ditta c/o il 28-10-1939

Allegata alla dichiarazione presentata all'Ufficio Tecnico Erariale di Palermo

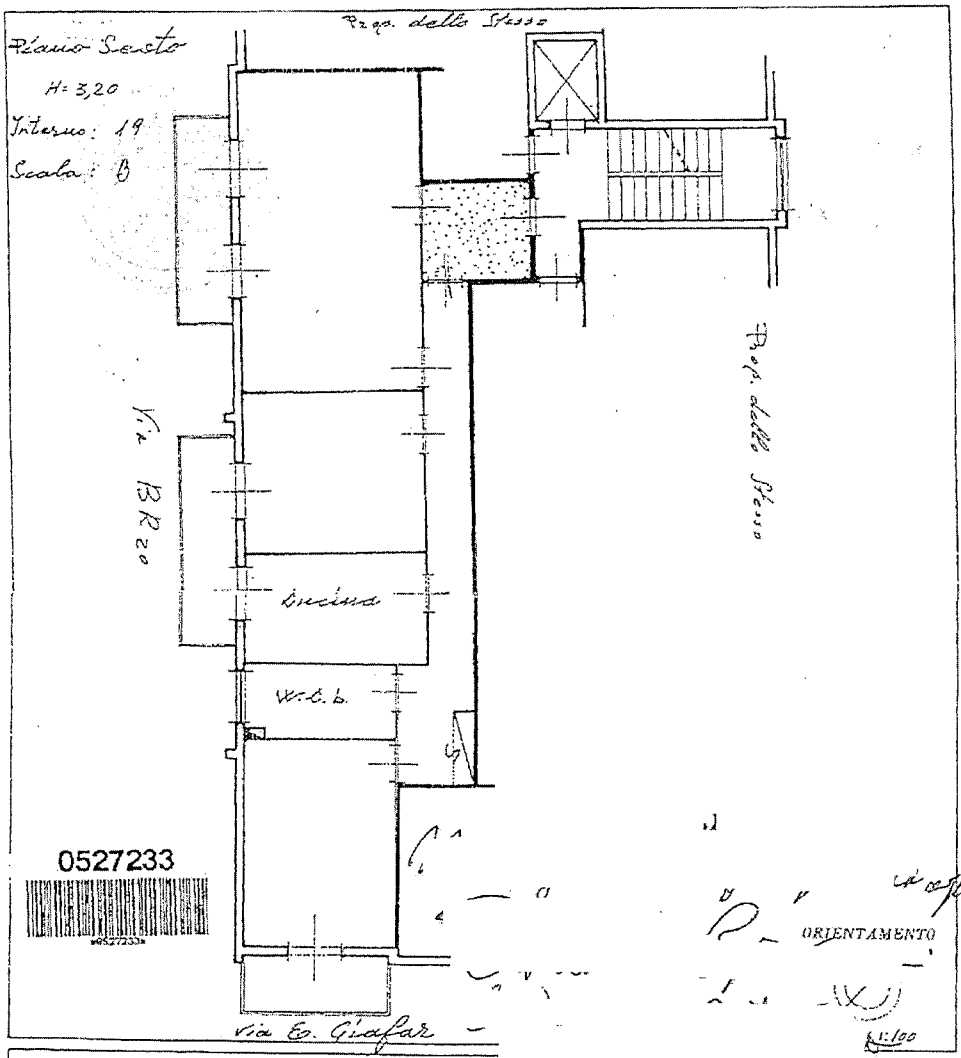

0527233

SPAZIO RISERVATO PER LE ANNOTAZIONI D'UFFICIO

DATA

PROT. N°

Compilato dall'Ingegnere

Iscritto all'Albo degli Ingegneri della Provincia di Palermo

Data 5-1-1972

Firma: [signature]

Data presentazione: 01/02/1972 - Data: 13/10/2010 - n. PA0524652 - Richiedente SPATARO ANTONINO

Firmato Da: ZITO ROSA MARIA NADIA Emesso Da: ARUBAPEC S.P.A. NG CA 3 Serial#: 488015a712a7ce5e12404d26d1ad7606