



Ingresso al complesso edilizio oggetto di pignoramento dal civico n. 7 di via Ercole



Corte scoperta di accesso agli immobili (sub. 4 - B.C.N.C.)



Area antistante gli immobili oggetto di pignoramento (sub. 4 - B.C.N.C.)



Cabina di trasformazione elettrica insistente sul sub. 4



Complesso edilizio oggetto di pignoramento



Palazzina uffici (sub. 2)



Porzione di fabbricato afferente al sub. 3 con rampa di accesso al primo piano

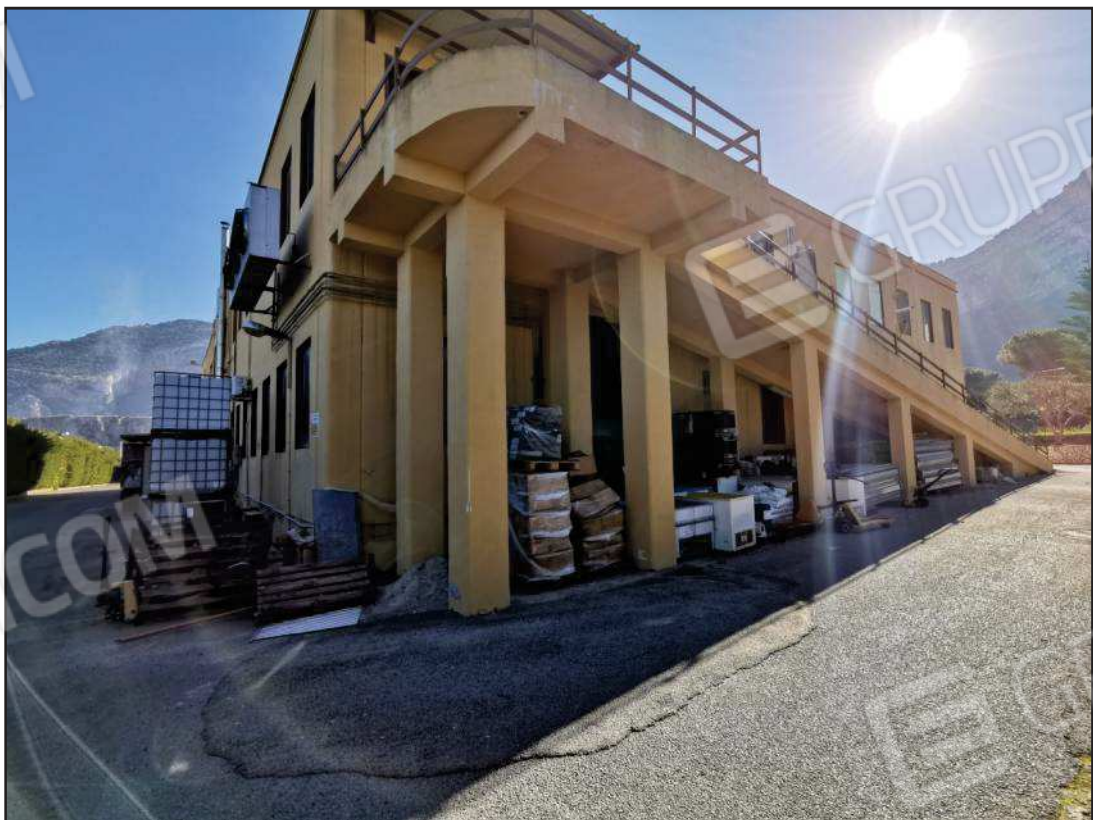

Porzione di fabbricato afferente al sub. 3 con rampa di accesso al primo piano



Prospetto laterale del complesso edilizio



Porta di ingresso alla palazzina uffici (sub. 2)



Sala di ingresso della palazzina uffici (sub. 2)



Reception posta al piano terra (sub. 2)



Sala riunioni ubicata al piano terra (sub. 2)

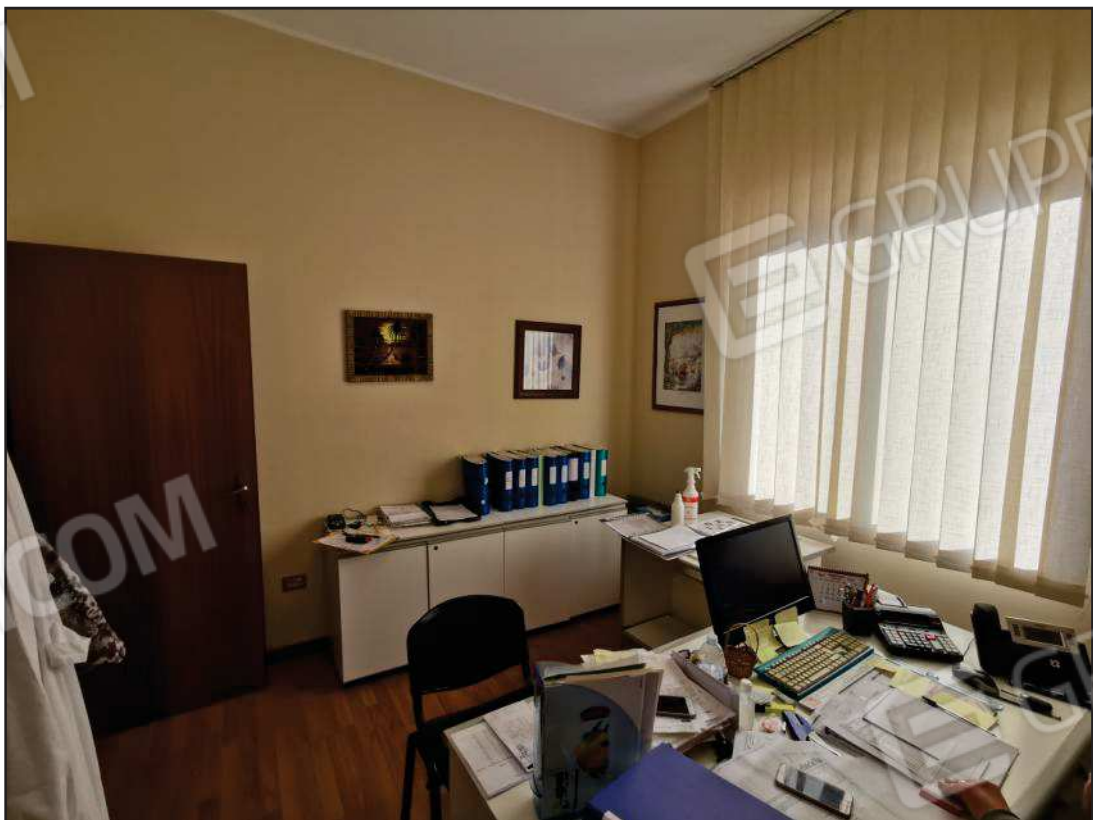

Ufficio ubicato al piano terra (sub. 2)



Servizi igienici di piano terra (sub. 2)

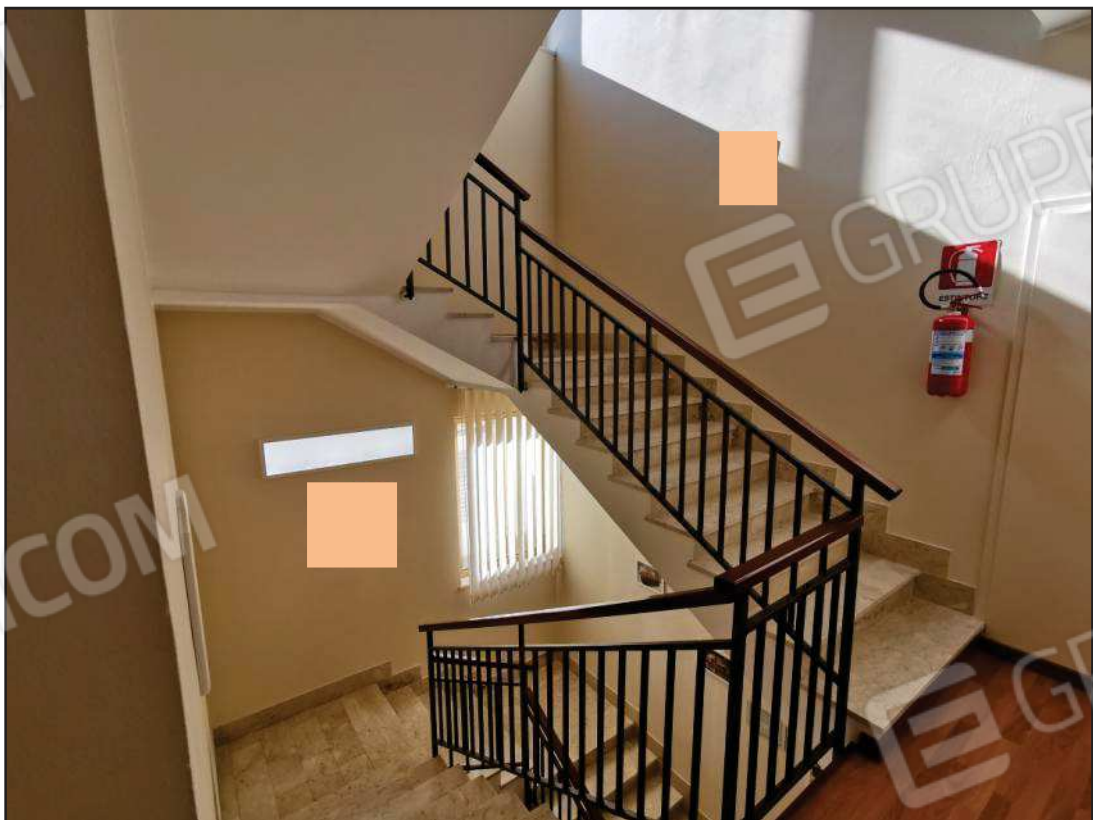

Scala di collegamento con i piani in elevazione (sub. 2)





Corridoi di primo piano di accesso a tutti gli uffici e servizi igienici (sub. 2)



Ufficio ubicato al primo piano (sub. 2)



Ufficio ubicato al primo piano (sub. 2)



Ufficio ubicato al primo piano (sub. 2)



Ufficio ubicato al primo piano (sub. 2)



Servizi igienici di primo piano (sub. 2)



Terrazza della palazzina uffici (sub. 2)



Tettoia di accesso alla cella frigorifera di piano terra (sub. 2)



Interno della cella frigorifera di piano terra (sub. 2)



Interno della cella frigorifera di piano terra (sub. 2)



Locale tecnico (sub. 3)

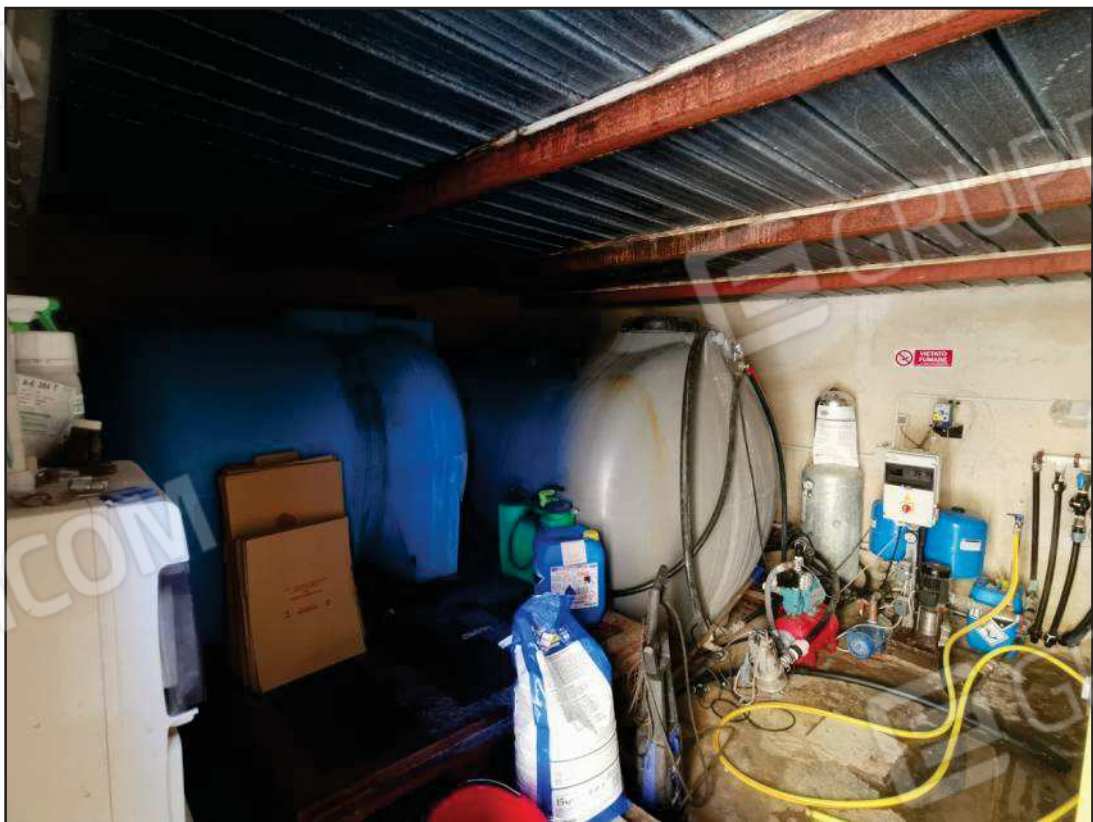

Interno del locale tecnico (sub. 3)



Sala riunioni ubicata al piano primo (sub. 3)



Area produttiva di piano primo (sub. 3)



Area produttiva di piano primo (sub. 3)





Cella frigorifera ubicata al primo piano (sub. 3)



Cella frigorifera ubicata al primo piano (sub. 3)



Accesso al primo piano mediante rampa carrabile (sub. 3)



Magazzino adiacente all'area produttiva (sub. 3)



Disimpegno al piano primo e quadro elettrico generale (sub. 3)