

TRIBUNALE DI PALERMO SEZIONE VI CIVILE
Procedura esecutiva immobiliare RG 350/2021

Immobile sito in Palermo via R.Riolo 63 Piano terra in CF f.44 p.IIa 194 sub 1

RILIEVO DEL CTU (11/07/2023)

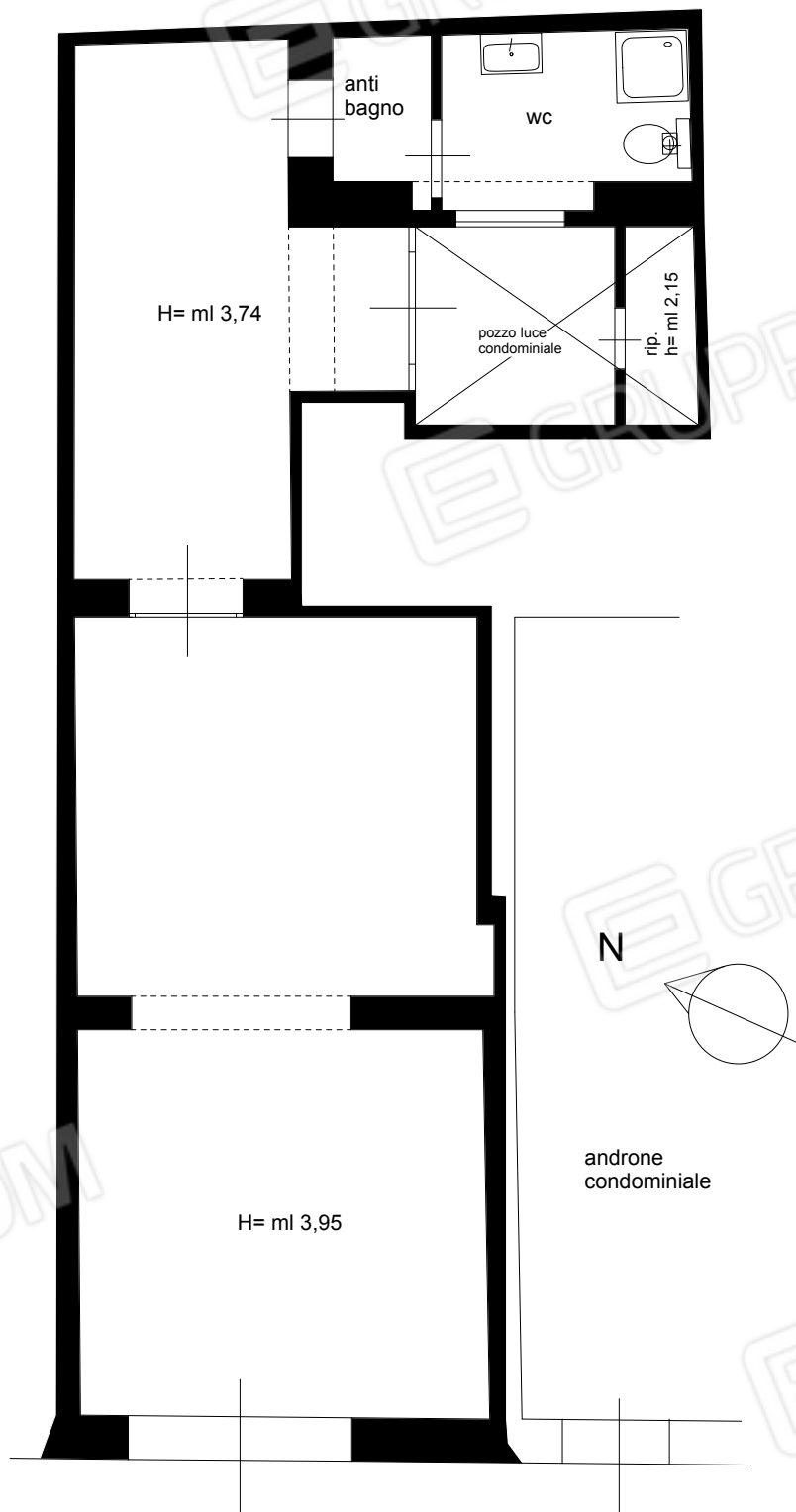

VIA ROSARIO RIOLO CIV.63

scala 1:100

ALLEGATO 9



Foto 1: vista dell'edificio sito in Palermo via R.Riolo 61,63



Foto 2: vista del magazzino sito in Palermo via R.Riolo 63



Foto 3: vista del magazzino sito in Palermo via R.Riolo 63



Foto 4: vista del primo ambiente del magazzino sito in Palermo via R.Riolo 63



Foto 5: vista del servizio igienico



Foto 6: vista del terzo locale



Foto 7: vista dell'ambiente centrale del magazzino sito in Palermo via R.Riolo 63



Foto 8: altra vista del locale sito in Palermo via R.Riolo 63



Foto 9: vista del magazzino sito in Palermo via R.Riolo 63



Foto 10: vista della posizione della porta di accesso dal vano scala, murata



Foto 11: vista del magazzino sito in Palermo via R.Riolo 63



Foto 12: vista del terzo ambiente



Foto 11: vista del WC del locale



Foto 12: vista del WC del locale



Foto 13: vista del WC del locale



Foto 14: vista del WC del locale



Foto 15: vista della porta di accesso al pozzo luce



Foto 16: vista del pozzo luce



Foto 17: vista del piccolo ripostiglio sito nel pozzo luce



Foto 18: altra vista del piccolo ripostiglio sito nel pozzo luce