

ALLEGATO 3.2

MODULARIO
F. tip. rend. 487



MINISTERO DELLE FINANZE
DIREZIONE GENERALE DEL CATASTO E DEI SS.TT.EE.
CATASTO EDILIZIO URBANO (RDL 13-4-1939, n. 652)

MOD. BN (CEU)

LIRE
500

Planimetria di u.i.u. in Comune di PALERMO via ROSARIO RIOLO civ. 63

UFFICIO TECNICO ENERALE
PALERMO
030747 28 NOV 95
N.C.E.U.

PIANO TERRA

H = 4.00

PROP.

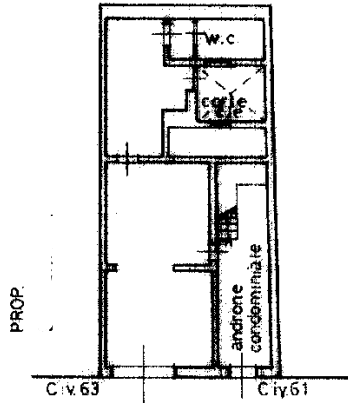

VIA R. RIOLO

1221040

ORIENTAMENTO



SCALA DI 1:200

Dichiarazione di N.C.
Denuncia di variazione
Identificativi catastali
F. 44
n. 194 sub 1

Compilata da: *INA*
Iscritto all'albo degli *INGEGNERI*
della provincia di *PALERMO* *42300*
data *13.11.95*

RISERVATO ALL'UFFICIO

Nome Ufficio Progettista e Firma della Firma: P.V.

linea 01

Catasto dei Fabbricati - Situazione al 28/06/2023 - Comune di PALERMO(G273) - < Foglio 44 - Particella 194 - Subalterno 1 >
VIA ROSARIO RIOLO n. 63 Piano T
Firmato Da: GAETA ALESSANDRO Emesso Da: ARUBAPEC S.P.A. NG CA 3 Serial#: 2b8eb38209d54fe74563284848b65032





MINISTERO DELLE FINANZE
 DIREZIONE GENERALE DEL CATASTO E DEI SERVIZI TECNICI ERARIALI
ACCERTAMENTO GENERALE DELLA PROPRIETA' IMMOBILIARE URBANA
 (R. DECRETO LEGGE 13 APRILE 1939-XVII N.652)

Planimetria degli immobili urbani denunciati con la Scheda N.° 10668551
 Comune Palermo Ditta L. ...
 Via Rosario Riolo N.° 63 Segnare cognome ... e via prima intestataria

111-6564
ACCERTAMENTO GENERALE DELLA PROPRIETA' IMMOBILIARE URBANA
 (R.D.L. 13 aprile 1939-XVII, n. 652)
 COMUNE Palermo
 di Palermo
 Talloncino di riscontro DELLA **SCHEDA NUMERO**
10668551
 AVVERTENZA: Il presente talloncino deve essere incollato a cura del dichiarante sulla planimetria (riproducendo la unità immobiliare denunciata con la presente scheda) da presentarsi ai sensi dell'articolo 7 del R. D. L. 13 aprile 1939-XVII, n. 652.

Piano terreno

ACCETTABILE

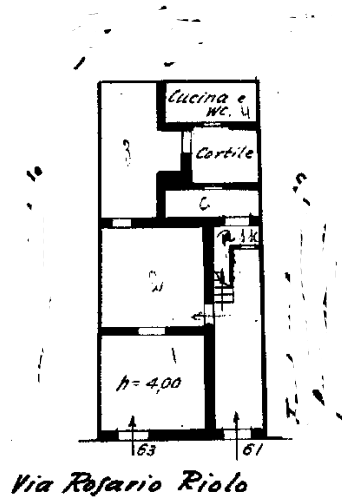

ORIENTAMENTO

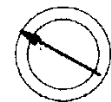

SCALA di 1: 200

N. BUSTA
 PARTITA
 FOGLIO 44
 MAPPA 194 Sub 2

Isritto all'Albo de
 della Provincia di
 Data Firma Carlo Ingrassia



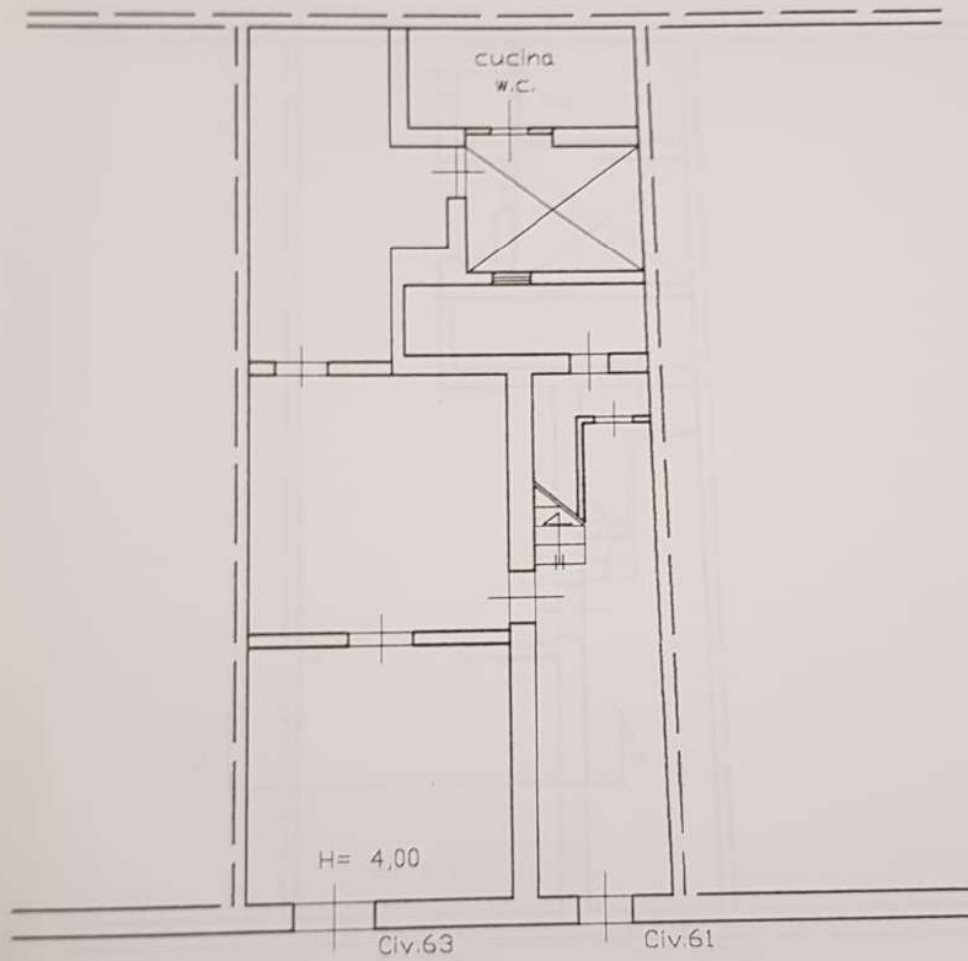

Via Rosario Riolo

STATO PRECEDENTE



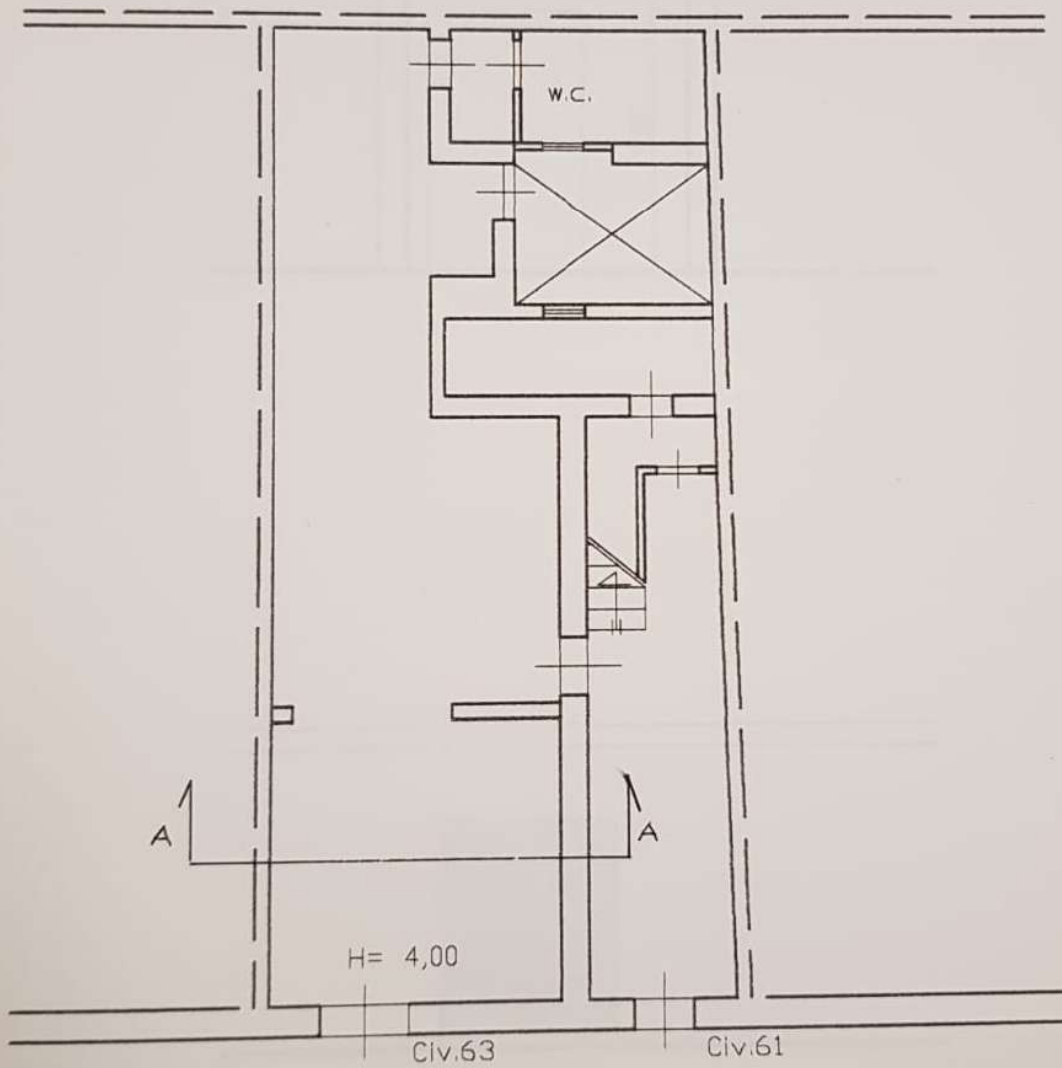

Via Rosario Riolo

STATO ATTUALE



SEZIONE A - A

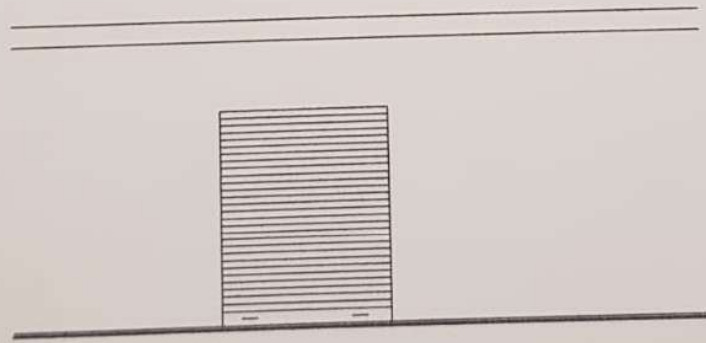
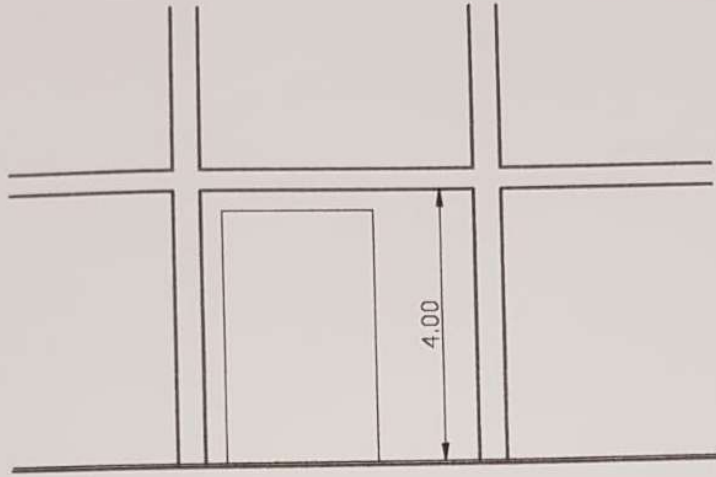

PROSPETTO SU VIA R. RIOLO

