

Data presentazione: 28/12/1939 - Data: 10/03/2021 - n. T337234 - Richiedente:



MINISTERO DELLE FINANZE

DIREZIONE GENERALE DEL CATASTO E DEI SERVIZI TECNICI AERIALI

ACCERTAMENTO GENERALE DELLA PROPRIETA' IMMOBILIARE URBANA

(R. DECRETO LEGGE 13 APRILE 1939 (N. 4052))

Planimetria degli immobili urbani denunciati con k. Scheda N.°

Comune

Via Colonna Rotta, 1-2.

Ditta

Scritture originali, nome, paternità del solo primo intestatario

ACCERTAMENTO GENERALE DELLA PROPRIETA' IMMOBILIARE URBANA
R.D.L. 13 aprile 1939 (N. 4052)

COMUNE
di

Talloncino di riscontro
DELLA
SCHEDA NUMERO
10103152
23.

AVVERTENZA: Il presente talloncino deve essere depositato e cura del dichiarante nella planimetria (riproduzione in scala immobiliare denunciata) non la presente scheda) da presentarsi al navi dell'ufficio 7 del R. D. L. 13 aprile 1939 (N. 4052).

TERRANO

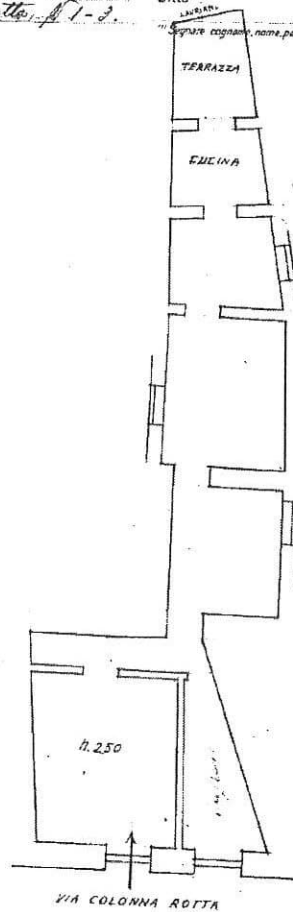

0290621



ORIENTAMENTO



SCALA di 1:100.

Compilata da:

Titolo, nome e cognome del Tecnico

Inscritto all'Albo de
della Provincia di

Data Firma

Ultima planimetria in atti

Data presentazione: 28/12/1939 - Data: 10/03/2021 - n. T337234 - Richiedente:

Totale schede: 1 - Formato di acquisizione: A3(297x420) - Formato stampa richiesto: A4(210x297)

Catasto dei Fabbricati - Situazione al 10/03/2021 - Comune di PALERMO (G273) - < Foglio: 56 - Particella: 515 - Subalterno: 1
Lapilli 01
VIA COLONNA ROTTA n. 1 n. 3 piano: 1;



A seguire l'indicazione grafica delle difformità tra lo stato di fatto dei luoghi e la vigente planimetria catastale (*Allegato 8*).

