

PT

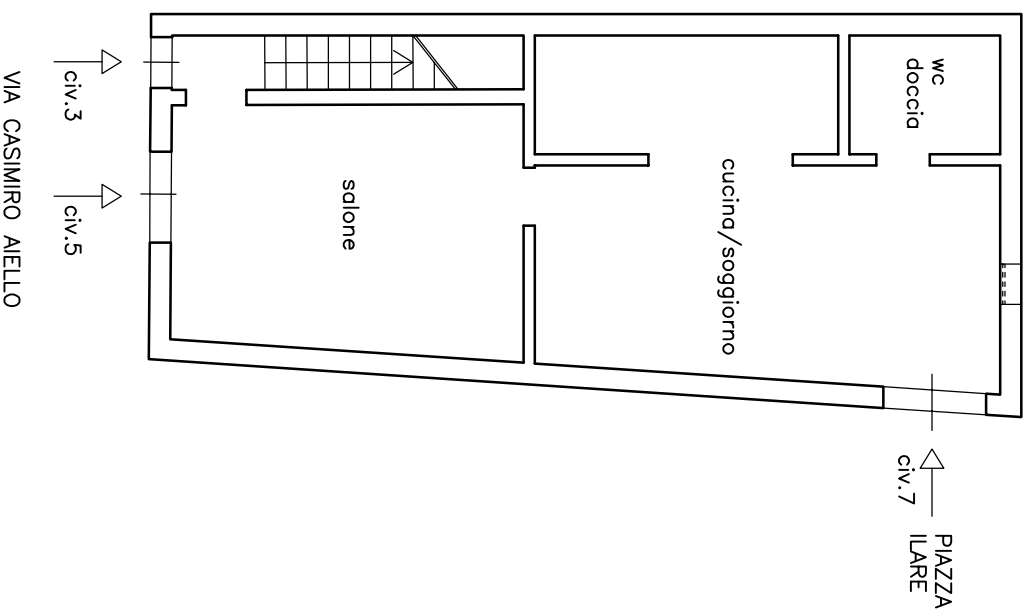

1°P

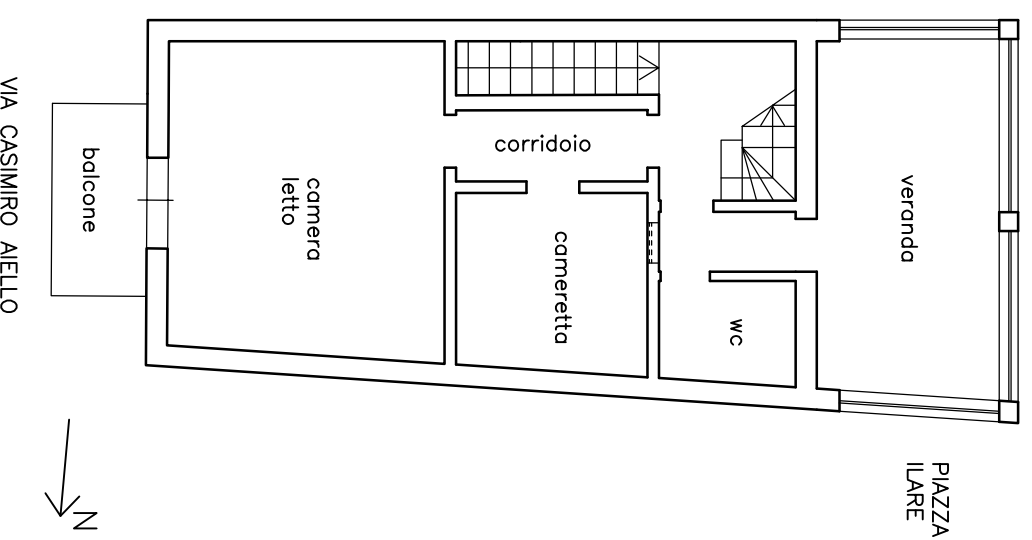

LOTTO 1: Quota 1/1 Fabbricato sito in Bagheria nella Via Casimiro Aiello n.3/5 (in catasto n.5/7), piano terra - 1°-2°-3°-4°,  
censito in catasto fabbricati al foglio 500 p.lla 4265  
PLANIMETRIE DI RILIEVO PIANO TERRA E PIANO 1° scala 1:100

MODULARIO  
F. rig. rend. 487



MINISTERO DELLE FINANZE  
DIPARTIMENTO DEL TERRITORIO  
**CATASTO EDILIZIO URBANO** (RDL 13-4-1939, n. 652)

MOD. BN (CEU)

LIRF  
200

Planimetria di u.i.u. in Comune di BAGHERIA ..... via CASIMIRO AIELLO ..... civ. 5-7

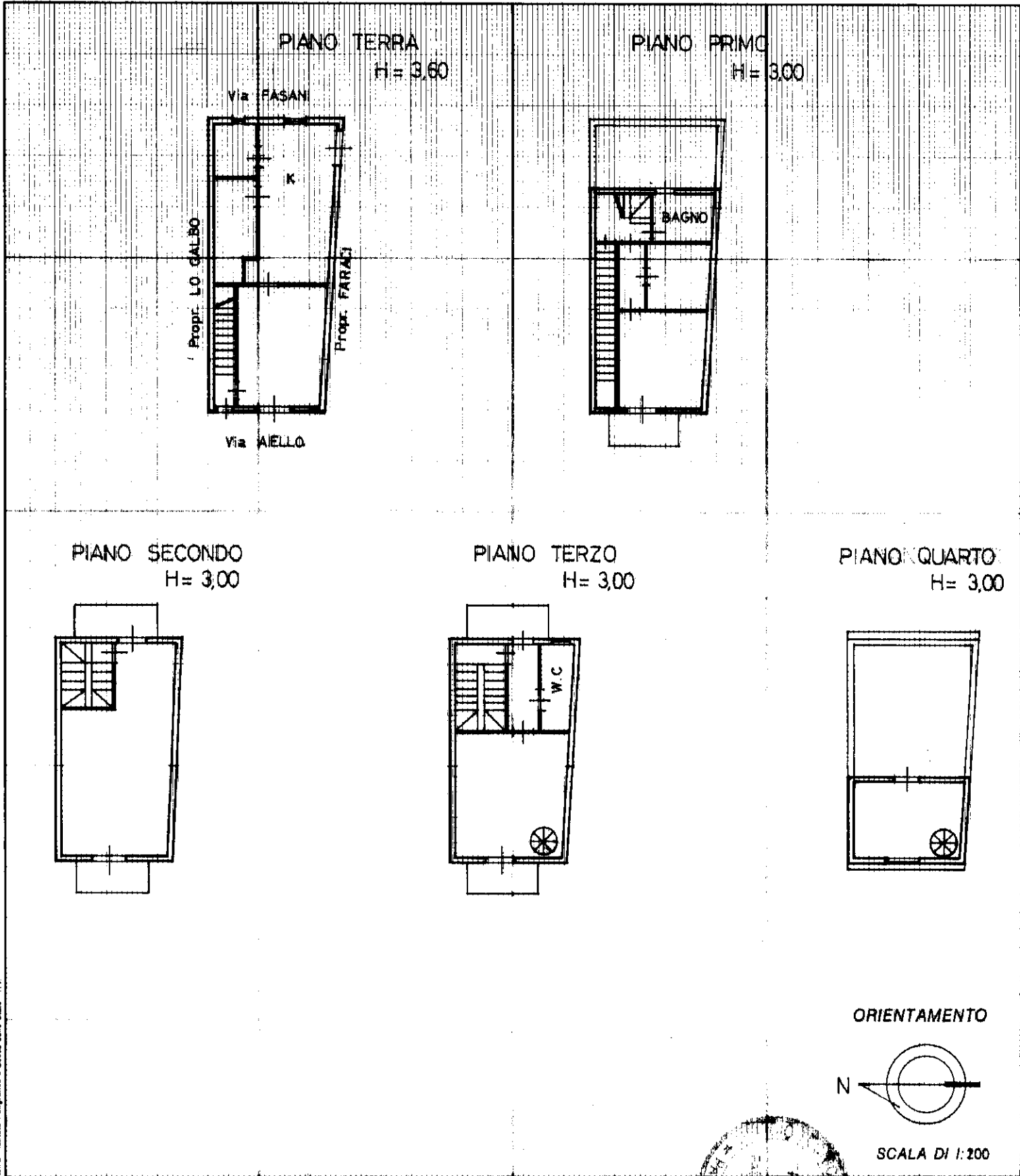

Roma - Istituto Poligrafico e Zecca dello Stato - P.Y.

Dichiarazione di N.C.   
 Denuncia di variazione

Identificativi catastali  
 F. M.U. ....  
 n. 4265 sub. ....

Compilata dal Geometra Nicola Incognito  
 (Titolo, cognome e nome)

Iscritto all'albo dei Geometra .....  
 della provincia di Palermo ..... n. 1323  
 data ..... Firma Incognito

RISERVATO ALL'UFFICIO

*Incognito*

14 FEB 2013

Catasto dei Fabbricati - Situazione al 25/10/2013 - Comune di BAGHERIA (A546) - < Foglio: 500 - Particella: 4265 - Subalterno: 0 >  
Via CASIMIRO AIELLO n. 5 n. 7 piano: T-1-2-3-4;

10 metri

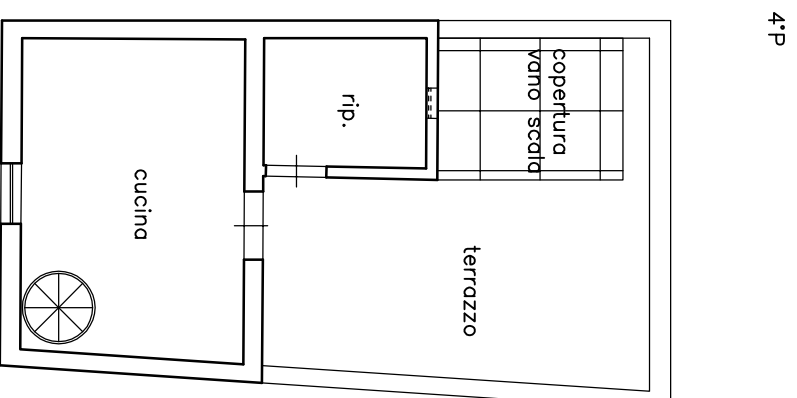
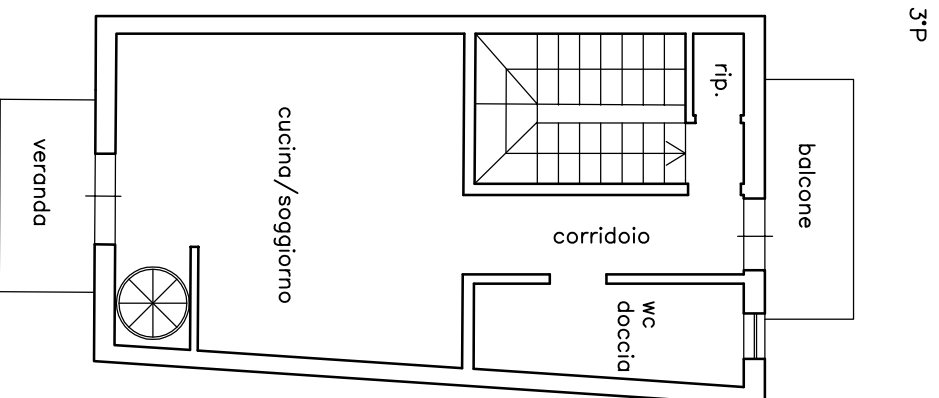
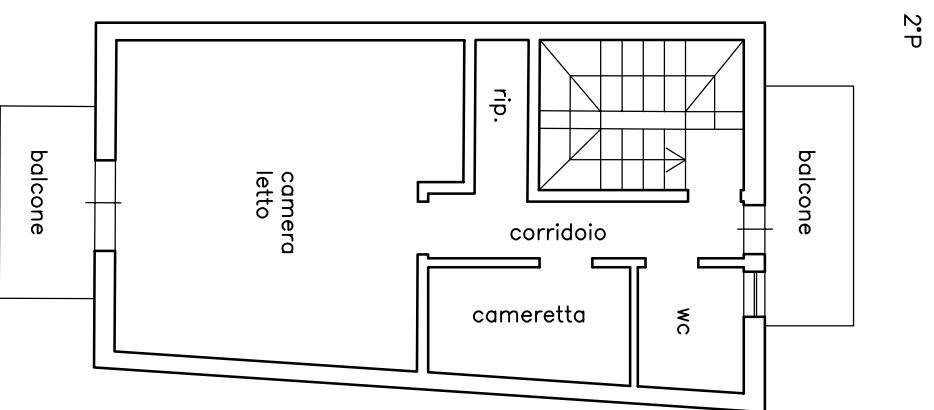

LOTTO 1: Quota 1/1 Fabbricato sito in Bagheria nella Via Casimiro Aiello n.3/5 (in catasto n.5/7), piano terra - 1°-2°-3°-4°,  
 censito in catasto fabbricati al foglio 500 p.lla 4265  
 PLANIMETRIE DI RILIEVO PIANI 2°-3°-4° scala 1:100