



4-Apr-2013 10:49
Prot. n. T85842/2013

Scala originale: 1:2000
Dimensione cornice: 776.000 x 552.000 metri

Comune: BAGHERIA
Foglio: 5

1 Particella: 611

corte
comune
p.lia 543

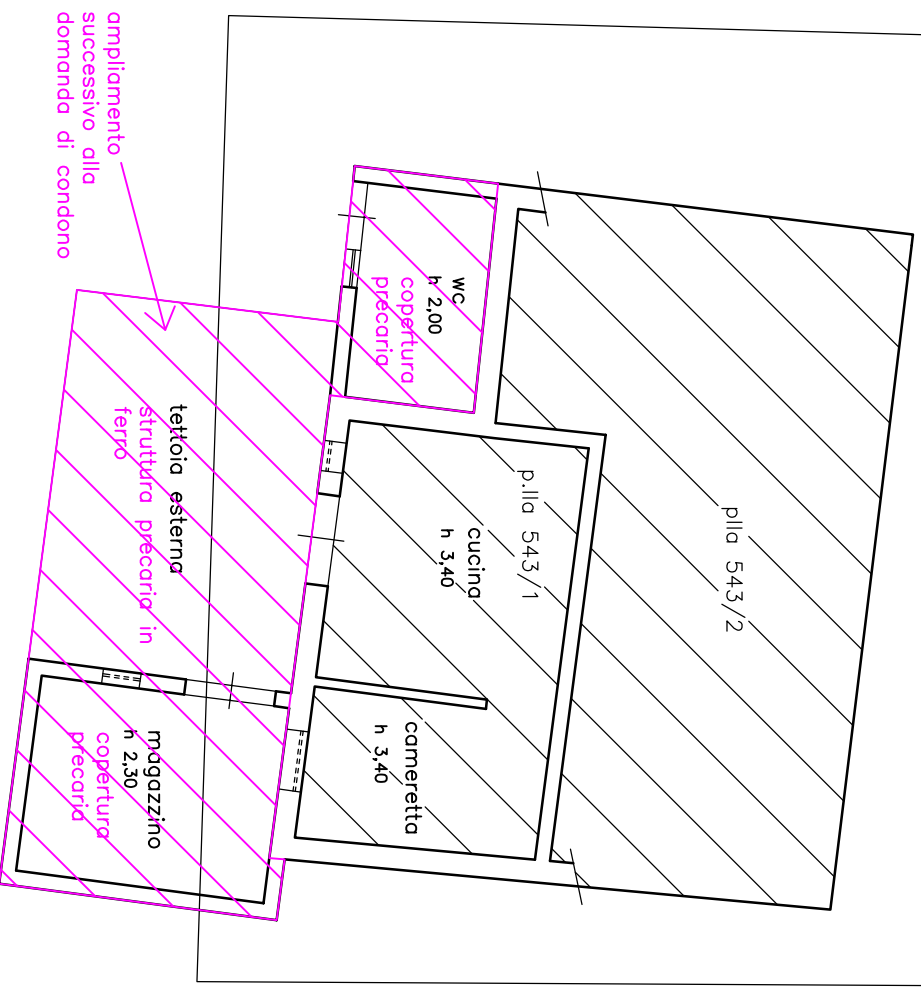

LOTTO 3: Quota 1/1 Porzione di fabbricato sito in Bagheria in c.da Parisi, censito in catasto fabbricati al foglio 5 p.lia 543 sub.1
PLANIMETRIA DI RILIEVO scala 1:100

MODULARIO
F. rig. rond. 497



MINISTERO DELLE FINANZE
DIPARTIMENTO DEL TERRITORIO

CATASTO EDILIZIO URBANO (RDL 13-4-1939, n. 652)

MOD **BN** (CEU)

LIRE
200

Planimetria di u.i.u. in Comune di Bagheria via Confrato Parisi civ. S.N.E.

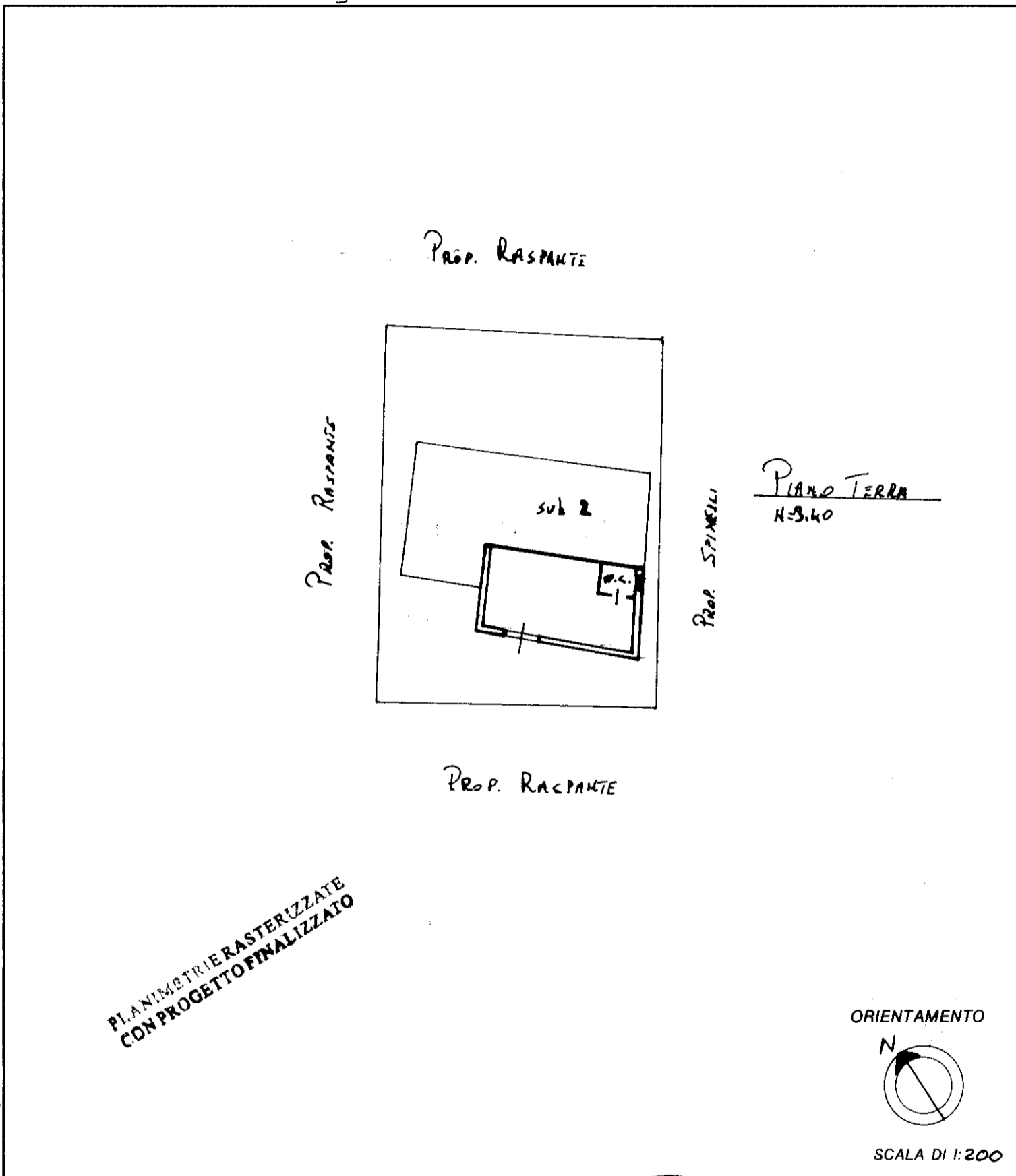

Roma - Istituto Poligrafico e Zecca dello Stato - P.V.

Dichiarazione di N.C.
 Denuncia di variazione

Identificativi catastali
 F. n. 543 sub. 1

Compilata dal GEOMETRA
 [REDACTED]

Iscritto all'albo de GEOMETRI
 della provincia di PALERMO
 data 05/08/98 Firm. [REDACTED]

RISERVATO ALL'UFFICIO
50257
7 AGO. 1998

Catasto dei Fabbricati - Situazione al 15/04/2013 - Comune di BAGHERIA (A546) - < Foglio: 5 - Particella: 543 - Subalterno: 1 >
CONFRATO PARISI SNC piano: T;
Ultima planimetria in atti

10 metri

