



# NUOVO CATASTO EDILIZIO URBANO

Lire  
**15**

(R. DECRETO-LEGGE 13 APRILE 1939, N. 640)

Planimetria dell'immobile situato nel Comune di Palermo

Via Bartolomeo Sirillo n. 5

Ditta

Allegata alla dichiarazione presentata all'Ufficio Tecnico Erariale di Palermo

il con sede in Corso Colatufimi 703 PA

53009

Piano Secondo int. 9

H = 3,00

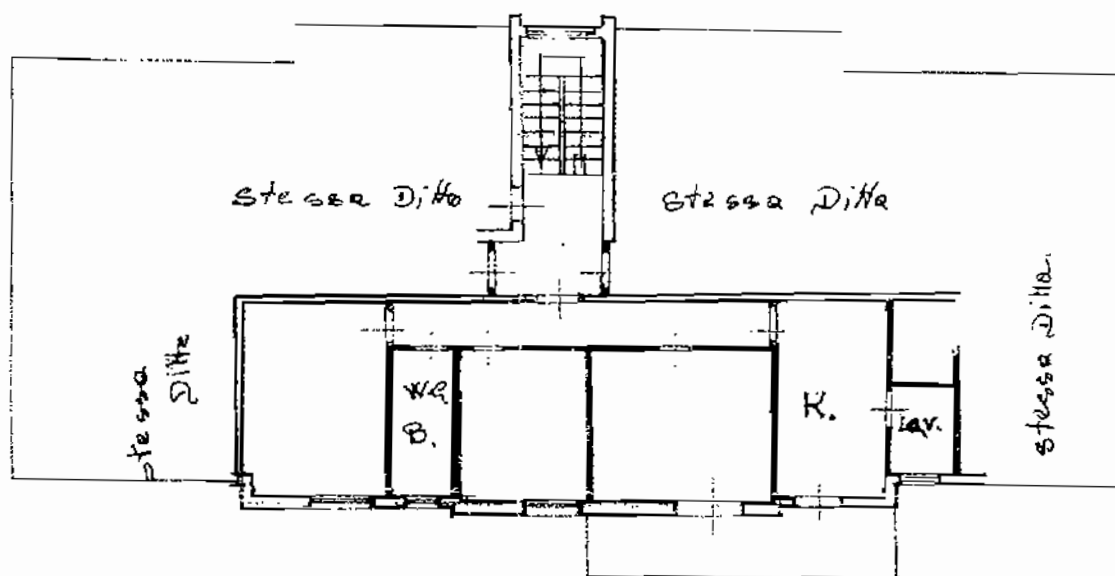

via P.R.G.

**0795309**



ORIENTAMENTO

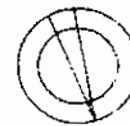

SCALA DI 1:200

SPAZIO RISERVATO PER LE ANNOTAZIONI D'UFFICIO

DATA 30 APR 1983

PROT. N°

150781

86

530

9

Compilata dal Geom.

nome e cognome del tecnico

Iscritto all'Albo dei Geometri

della Provincia di Palermo

DATA 28-6-1983

Firma: .....

Catasto dei Fabbricati - Situazione al 15/01/2010 - Comune di PALERMO(G273) - < Foglio: 86 Particella: 530 - Subalterno 9 >  
(INTERNO) 9 n. 5, VIA BARTOLOMEO SIRILLO n. 5 piano. 2;