

ALLEGATO N. 1
RILIEVO PLANIMETRICO
CAUSA N° 175/2022 R.G.Es.

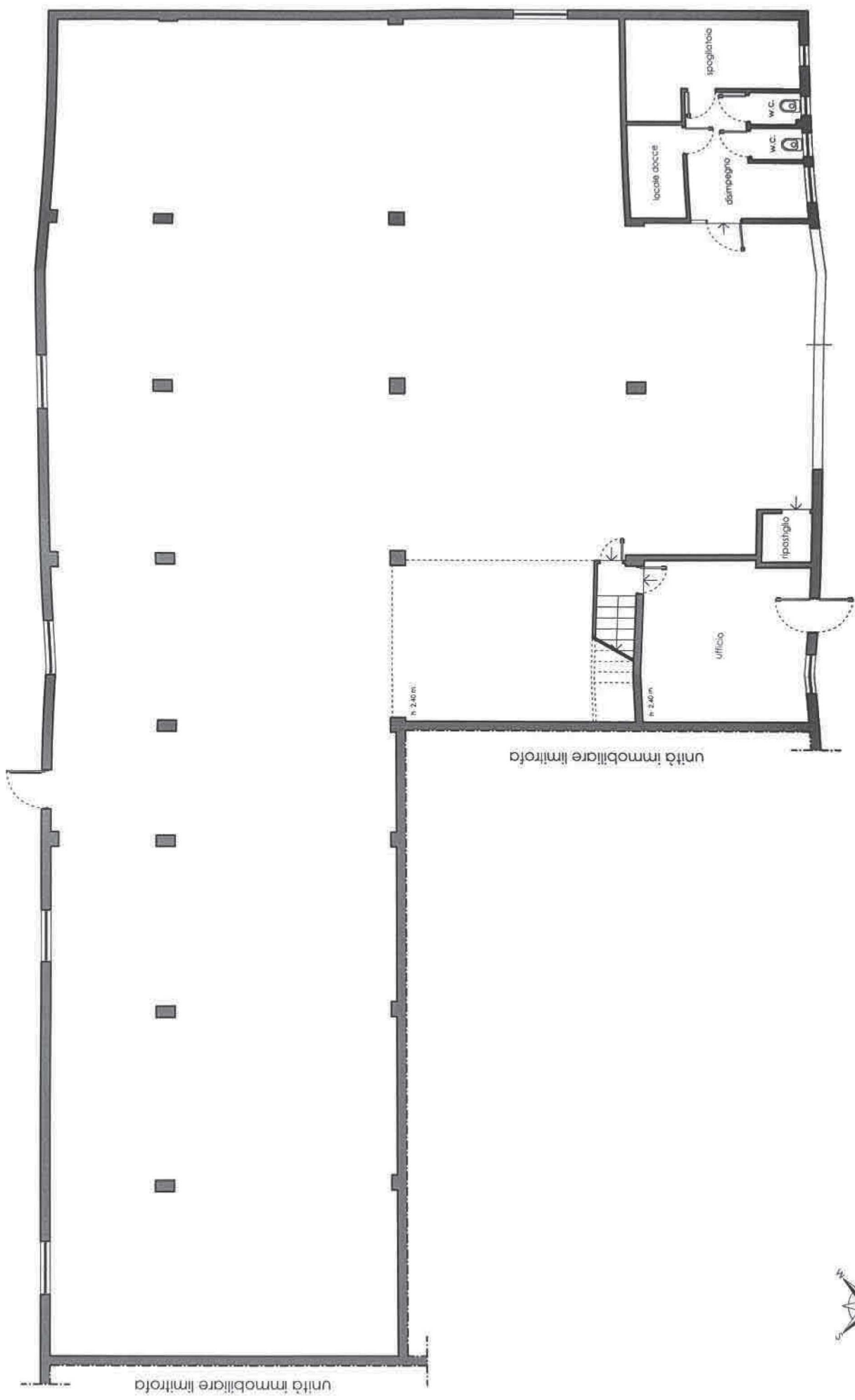

Immobile sito in Via Roberto Antiochia n° 12, Comune di Villabate (PA)
PIANTA PIANO TERRA
h. 4,80 m.

STATO DI FATTO



ARCH. VINCENZO VELLI
ORDINE ARCHITETTI DI
PALERMO N° 2827

Via Roberto Antiochia

SCALA 1:100

Immobile sito in Via Roberto Antiochia n° 12, Comune di Villabate (PA)
PIANTA PIANO SOPPALCO
n. 2,40 m.

STATO DI FATTO

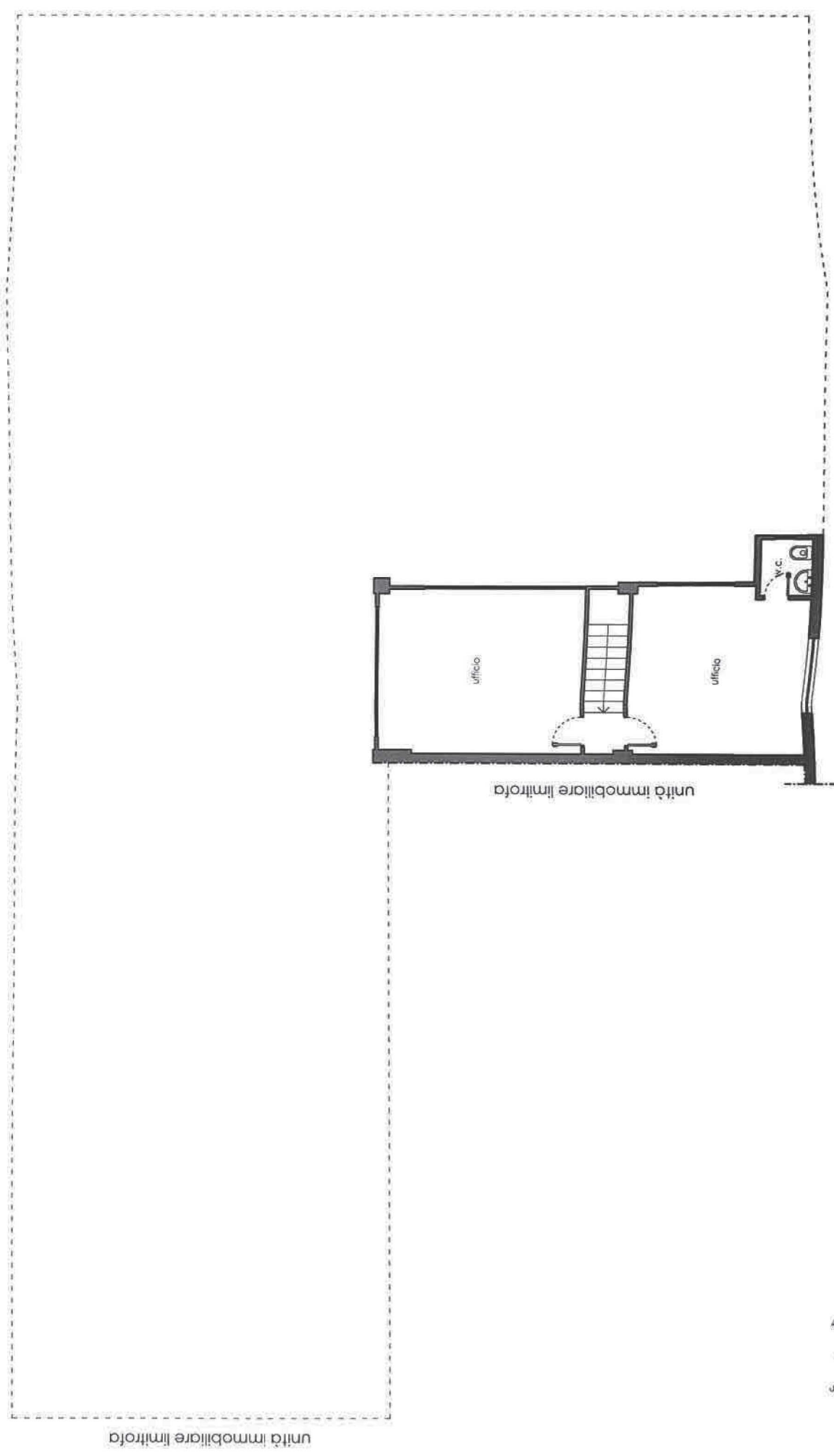

Via Roberto Antiochia

ING. PIZZUVELLI
ARCHITETTI DI
PADOVA
N° 2027

SCALA 1:100