

**Agenzia del Territorio
CATASTO FABBRICATI
Ufficio Provinciale di
Palermo**

Dichiarazione protocollo n. PA0206156 del 14/04/2010

Planimetria di u.i.u. in Comune di Monreale

Via Brignolo (pioppo)

civ. 2

Identificativi Catastali:

Sezione:

Foglio: 52

Particella: 2102

Subalterno: 2

Compilata da:
Cesare Tonino

Iscritto all'albo:
Geometri

Prov. Palermo

N. 3614

Scheda n. 1

Scala 1:200

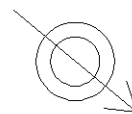
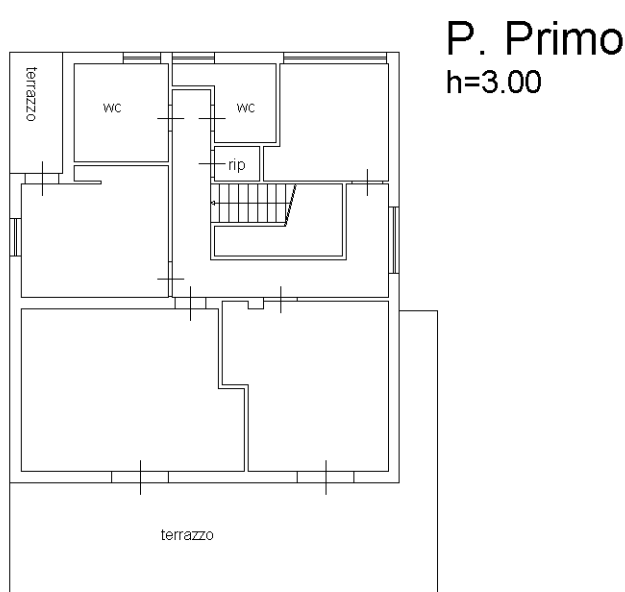
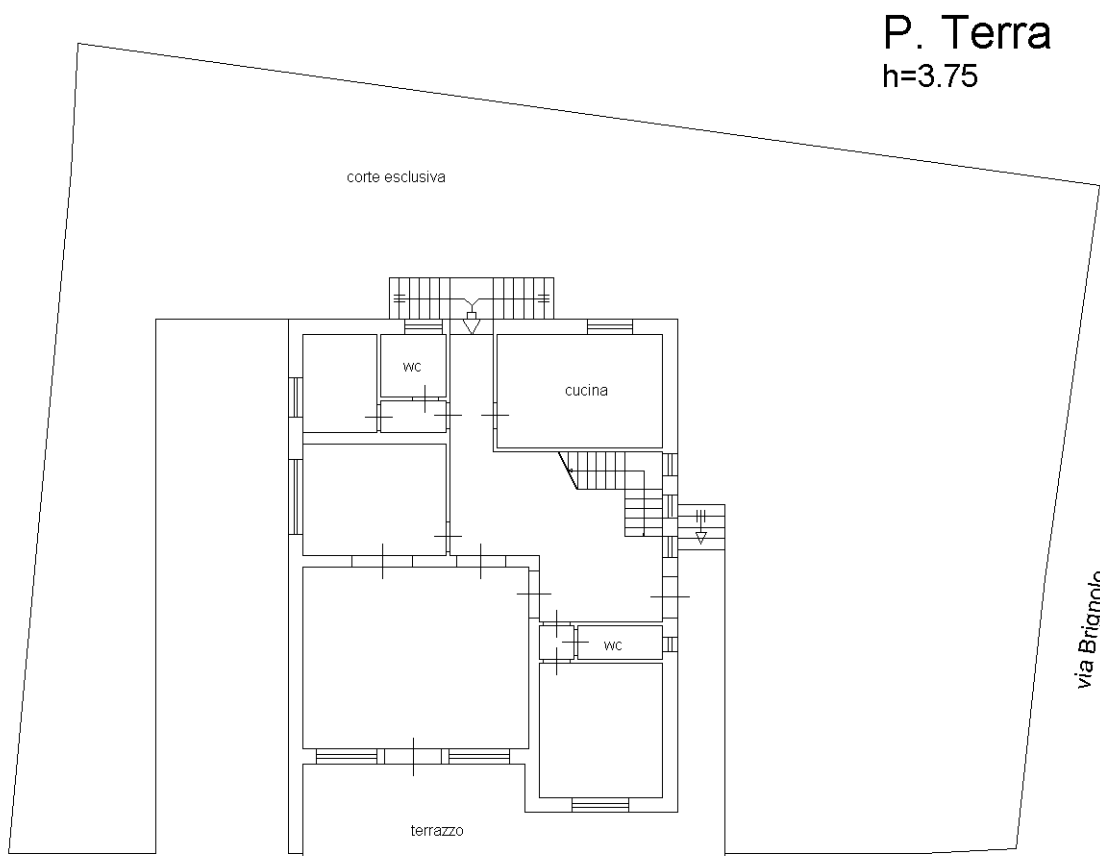

N

Ultima planimetria in atti