

**Agenzia del Territorio
CATASTO FABBRICATI
Ufficio Provinciale di
Palermo**

Scheda n. 1 Scala 1:200

Dichiarazione protocollo n. PA0329000 del 18/06/2010

Planimetria di n.i.u. in Comune di Palermo

Via Badia

ctv. 259/A-259/

Identificativi Catastali:

Sezione: 39

Foglio: 4597

Particella: 43

Subalterno: 43

Compilata da:

Muscarella Stefano

Iscritto all'albo:

Geometri

Prov. Palermo

N. 3819

**PIANTA PIANO TERRA
H= MT 2.70**

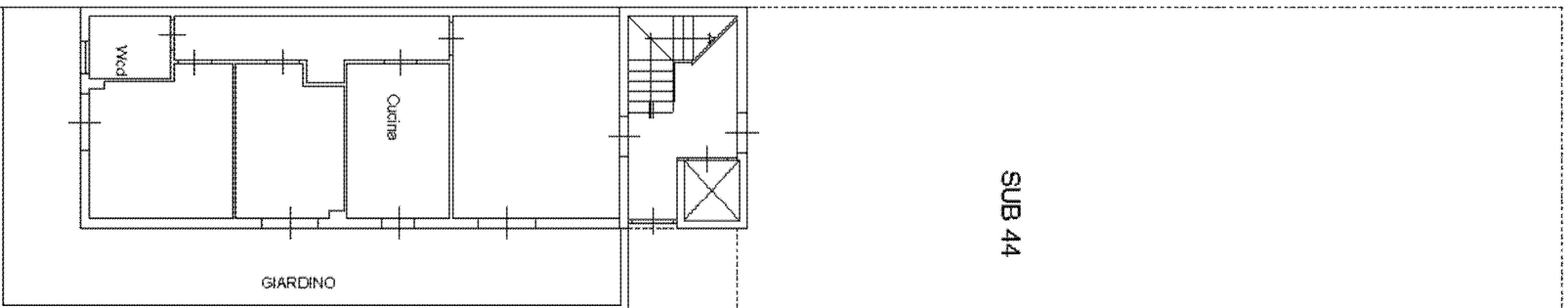

SUB 1

ORIENTAMENTO



Ultima planimetria in atti

Data: 10/05/2023 - n. T210333 - Richiedente: CSMGILL79M66G273T

Totale schede: 1 - Formato di acquisizione: A4(210x297) - Formato stampa richiesta: SUB 1 (10x297)