

**Agenzia del Territorio
CATASTO FABBRICATI
Ufficio Provinciale di
Palermo**

Dichiarazione protocollo n. PA0329000 del 18/06/2010
Planimetria di n.i.u. in Comune di Palermo
Via Badia

ctv. 259/A-259/

Scheda n. 1 Scala 1:200

Identificativi Catastali:
Sezione: 39
Foglio: 39
Particella: 4597
Subalterno: 45

Compilata da:
Muscarella Stefano
Iscritto all'albo:
Geometri
Prov. Palermo

N. 3819

**PIANTA PIANO PRIMO
H = MT 2.70**

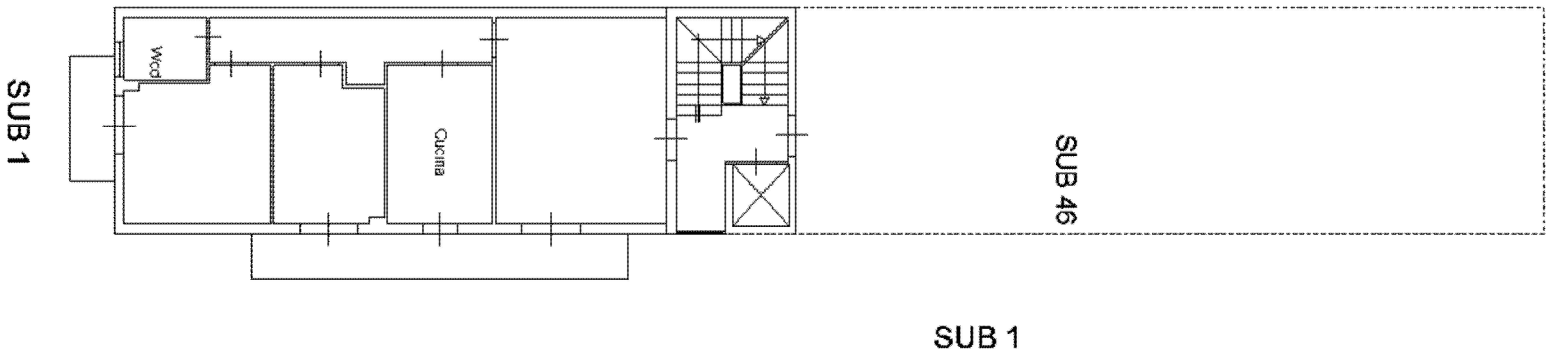

ORIENTAMENTO

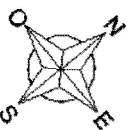

Ultima planimetria in atti

Data: 10/05/2023 - n. T210337 - Richiedente: CSMGLI79M66G273T

Totale schede: 1 - Formato di acquisizione: A4(210x297) - Formato stampa richiesto: A4(210x297)