

# ALLEGATO 2



**MINISTERO DELLE FINANZE**  
DIREZIONE GENERALE DEL CATASTO E DEI SERVIZI TECNICI ERARIALI

ACCERTAMENTO

## ACCERTAMENTO GENERALE DELLA PROPRIETA' IMMOBILIARE URBANA

(R. DECRETO LEGGE 13 APRILE 1939 - XVII N. 652)

Planimetria degli immobili urbani denunciati con la Scheda N° 2408201

Comune PALERMO

Ditta [REDACTED]

N° 40

Segnare cognome, nome, paternità del solo primo intestatario

ACCERTAMENTO GENERALE DELLA PROPRIETA' IMMOBILIARE URBANA  
R. D. L. 13 aprile 1939 - XVII, n. 652

COMUNE  
di [REDACTED]

Taloncino di riscontro  
DELLA  
SCHEDA NUMERO  
**2408201**

AVVERTENZA: il presente taloncino deve essere incollato o cucito dal dichiarante sulla planimetria (riproducendo lo stato immobiliare denunciato con la presente scheda) da presentare ai sensi dell'articolo 7 del R. D. L. 13 aprile 1939 - XVII, n. 652.

VIA BELMONTE

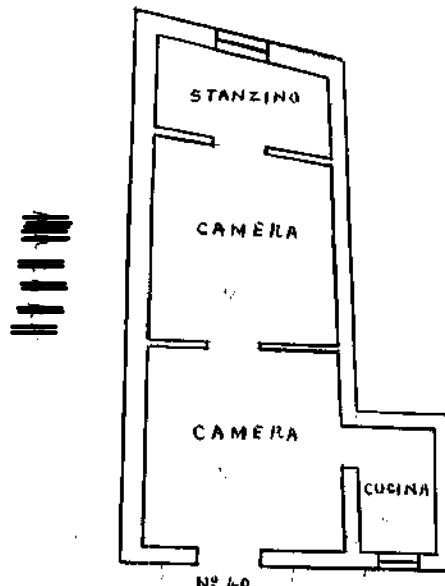

0279223



ORIENTAMENTO



SCALA di 1: 100

Compilata da:

(Titolo, nome e cognome del Tecnico)

Iscritto all'Albo de

della Provincia di

Data 11/9/74 Firma [REDACTED]

Ufficio Catasto

Ultima planimetria in atti

Data presentazione: 29/12/1939 - Data: 28/09/2022 - n. T344588 - Richiedente: [REDACTED]

Totale schede: 1 - Formato di acquisizione: A3(297x420) - Formato stampa richiesto: A4(210x297)

linea 01

Catasto dei Fabbricati - Situazione al 28/09/2022 - Comune di PALERMO(G273) - < Foglio 35 - Particella 1033 - Subalterno 3 >

SALITA BELMONTE n. 40 Piano T