

**Agenzia del Territorio**  
**CATASTO FABBRICATI**  
Ufficio provinciale di  
Palermo

Dichiarazione protocollo n. PA0216045 del 26/07/2006  
Pianimetria di v.i.v. in Comune di Palermo  
Via Poggio Del Pineto civ. 8

Scheda 1.1.200  
Scala 1:200

Identificativi Catastali:  
Sezione: 37  
Foglio: 105  
Particella: 105  
Subalterno: 14

Compilata da:  
Chetta Giuseppe  
Iscritto all'albo:  
Geometri  
Prov. Palermo N. 3777

Ultima planimetria in atti

Data: 01/02/2023 - n. T465810 - Richiedent

Totale schede: 1 - Formato di acquisizione: A3(297x420) - Formato stampa richiesto: A4(210x297)



VIA POGGIO DEL PINETO

CORTE ESCLUSIVA

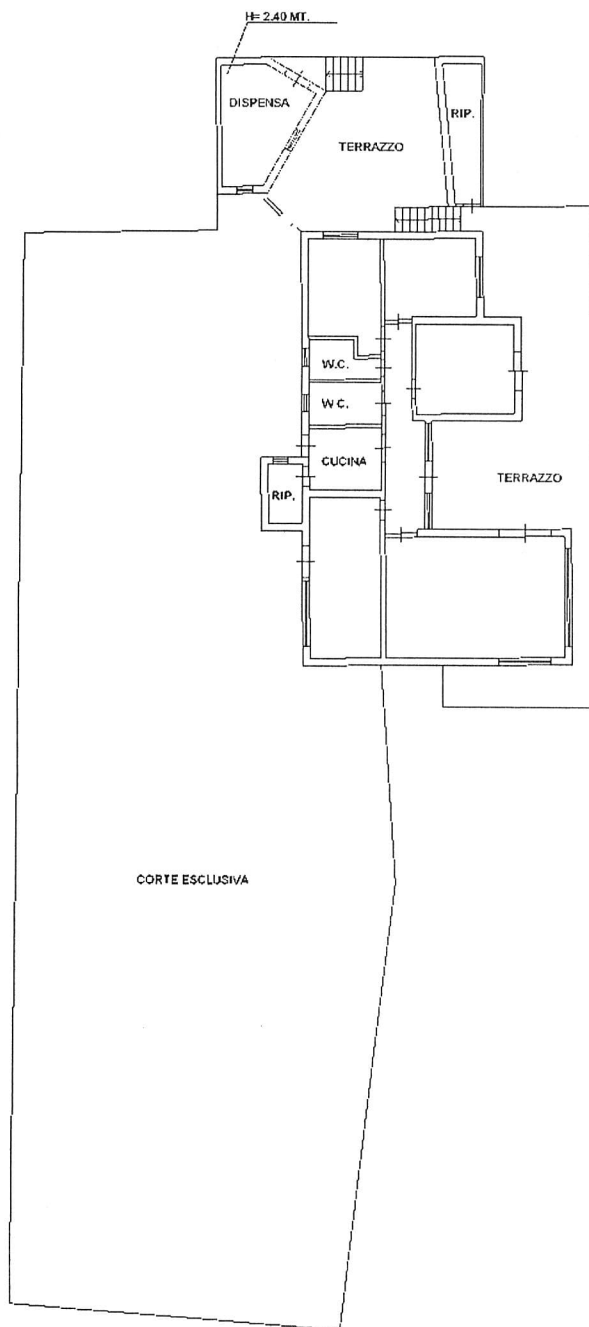

PIANO PRIMO  
H= 3.20 MT.

Catasto dei Fabbricati - Situazione al 01/02/2023 - Comune di PALERMO(G273) - < Foglio 37 - Particella 105 - Subalterno 14 >  
ipstr 01  
Subalterno 14 >

VIA POGGIO DEL PINETO n. 8 Piano T



**ELABORATO PLANIMETRICO**

Iscritto all'albo:

Geometri

Prov. Palermo

N. 3777

**Agenzia del Territorio  
CATASTO FABBRICATI  
Ufficio Provinciale di  
Palermo**

Comune di Palermo

Sezione: Foglio: 37

Particella: 105

Protocollo n. PA0021526 del 16/01/2009

Tipo Mappale n. del

Dimostrazione grafica dei subalterni

Scala 1 : 500

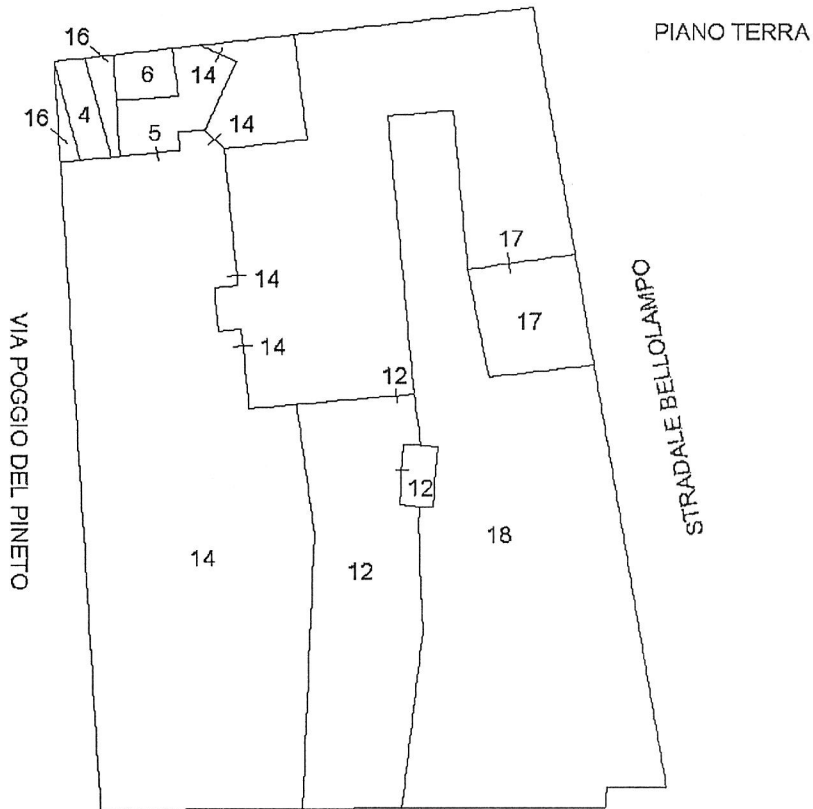

PIANO PRIMO

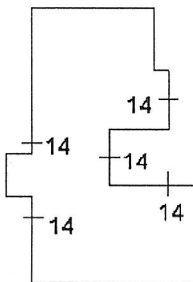

PIANO PRIMO

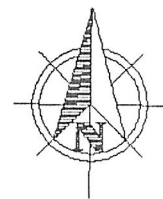
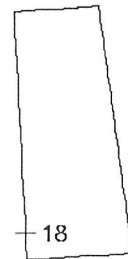

Ultima planimetria in atti

16



SANATORIA N. 3706 DEL 10.03.1986

via poggio del pineto

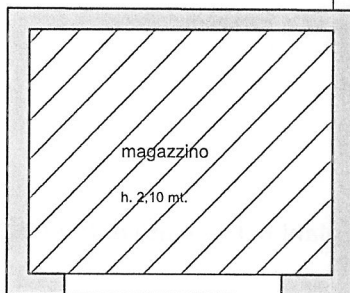

magazzino  
h. 2.10 mt.

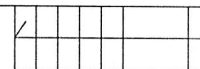

terrazzo

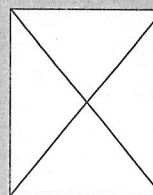

+ 4,00

parcheggio

villino  
nceu fg 37 p.la 105 sub. 14

ARCH. PIETRO GIOVIALE  
VIA FILIPPO CORDOVA N. 9  
90143 - PALERMO  
pietro.gioviale@archiworldpec.it

OGGETTO  
MAGAZZINO PIANO TERRA  
N.C.E.U FG. 37 P.LLA 105 SUB. 5  
VIA POGGIO PINETO N. 8 - PALERMO

ALLEGATO N. 6  
PLANIMETRIA STATO DI FATTO  
SCALA 1 : 100

DATA  
PALERMO 08.09.2023





SANATORIA N. 3706 DEL 10.03.1986



SANATORIA N. 5446/S DEL 09.05.1994

(4)

magazzino  
nceu fg 37 p.lla 105  
sub. 5

deposito

h. 2,40 mt.

+ 1,60

h. 2,30 mt.

terrazzo n. 2

+ 0,00

h. 2,60 mt.

h. 2,45 mt.

cantina

- 1,60

+ 4,00

camera n. 4

camera n. 3

w.c. n. 2

camera n. 2

w.c. n. 1

cucina  
ex. veranda,  
ex. terrazzo

soggiorno

terrazzo n. 1

ripostiglio

parcheggio

+ 0,00

h. 3,00 mt.

ingresso

+ 0,05

salone

camera n. 1

balcone

ARCH. PIETRO GIOVIALE  
VIA FILIPPO CORDOVA N. 9  
90143 - PALERMO  
pietro.gioviale@archiworldpec.it

OGGETTO  
VILLINO PIANO TERRA  
N.C.E.U FG. 37 P.LLA 105 SUB. 14  
VIA POGGIO PINETO N. 8 - PALERMO

ALLEGATO N. 5  
PLANIMETRIA STATO DI FATTO  
SCALA 1 : 100

DATA  
PALERMO 08.09.2023



2

via poggio del pineto

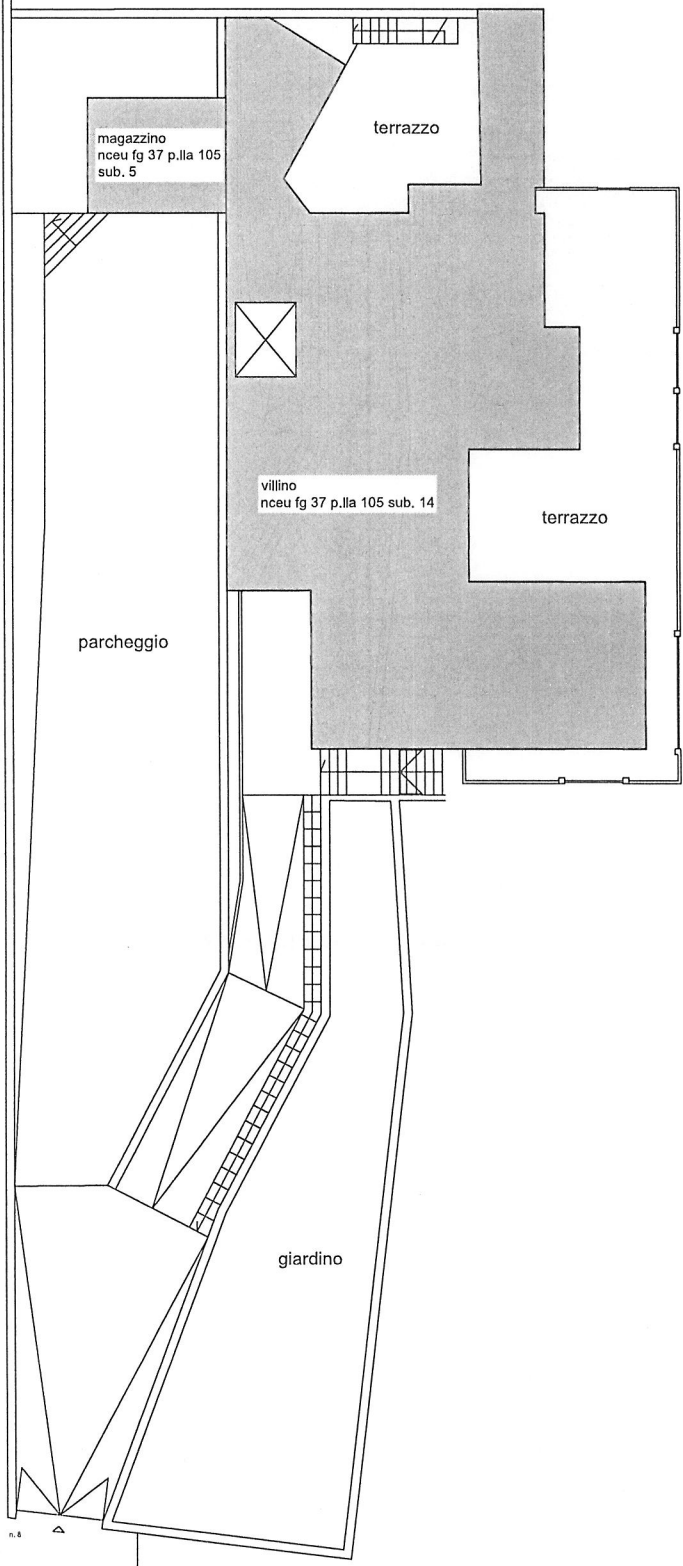

ARCH. PIETRO GIOVIALE  
VIA FILIPPO CORDOVA N. 9  
90143 - PALERMO  
pietro.gioviale@archiworldpec.it

OGGETTO  
VILLINO E DEPOSITO  
N.C.E.U FG. 37 P.LLA 105 SUBB. 14E 5  
VIA POGGIO PINETO N. 8 - PALERMO

ALLEGATO N. 1  
PLANIMETRIA INQUADRAMENTO IMMOBILI  
SCALA 1 : 400

DATA  
PALERMO 08.09.2023





DIPARTIMENTO DEL TERRITORIO

CATASTO EDILIZIO URBANO (RDL 13-4-1939, n. 652)

LIRE 200

netria di u.i.u. in Comune di PALERMO via Poggio del Pineto civ. 6

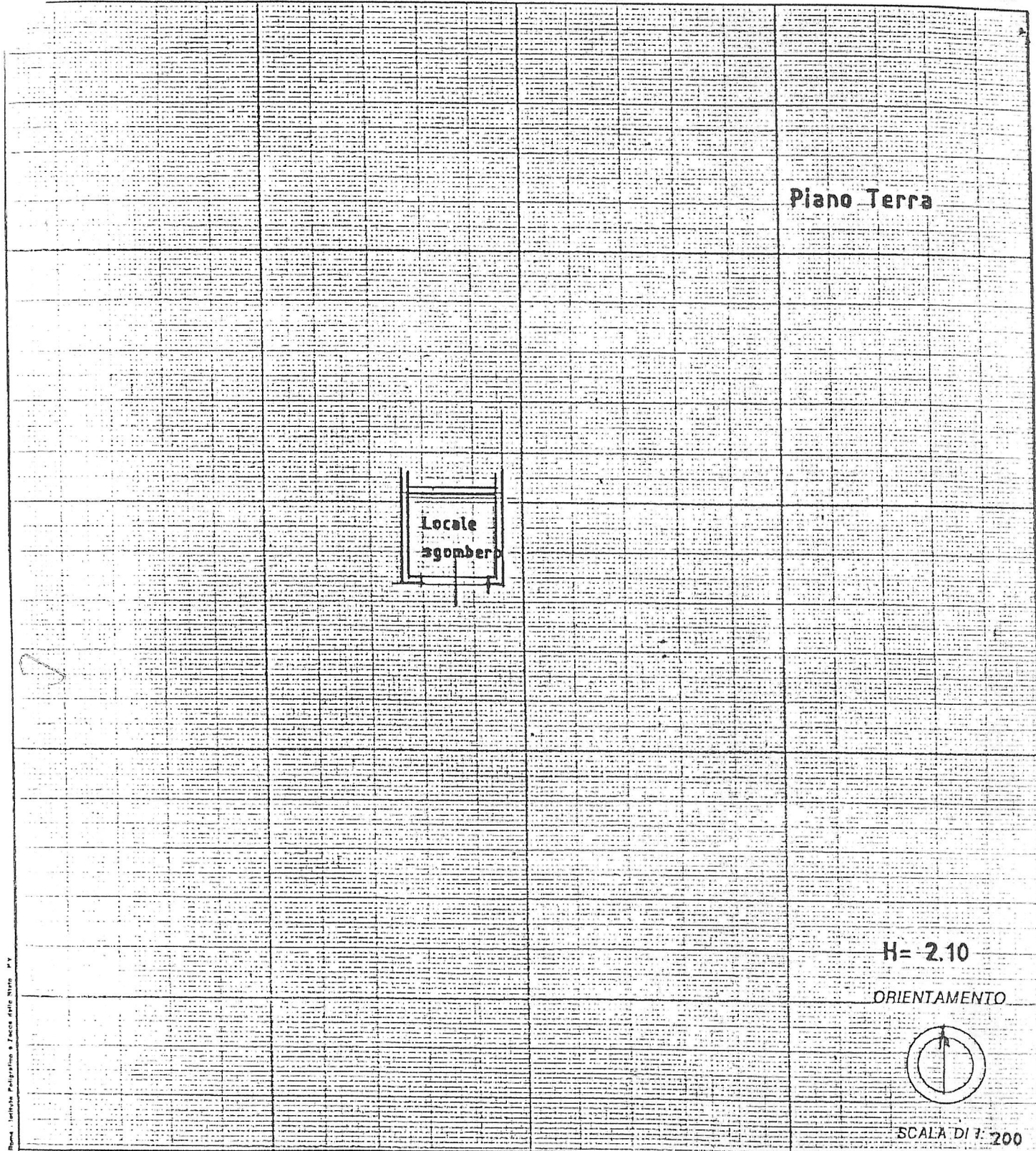

Locale agombero

Piano Terra

H= 2.10

ORIENTAMENTO



SCALA DI 1: 200

Dichiarazione di N.C.   
Denuncia di variazione   
Identificativi catastali  
F. 37  
n. 105 sub. 5

Compilata dal RANDAZZO  
Iscritto all'albo de GEOMETRI  
della provincia di PALERMO  
data 30.7.99 Firma

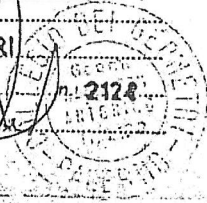

CATASTO EDILIZIO URBANO  
Per i numeri di partita, Protocollo e Busta si rimanda alla RICEVUTA DI AVVENUTA PRESENTAZIONE DEL RELATIVO DOCUMENTO TECNICO INFORMATIZZATO cui il presente elaborato è allegato  
OPERATORE TRIBUTARIO  
(VICENZA LEVANTINO)