

"ALLEGATO A"

STRALCIO MAPPA CATASTALE COMUNE DI CARINI FG. N°23, P.LLA N°2404
SCALA 1/200

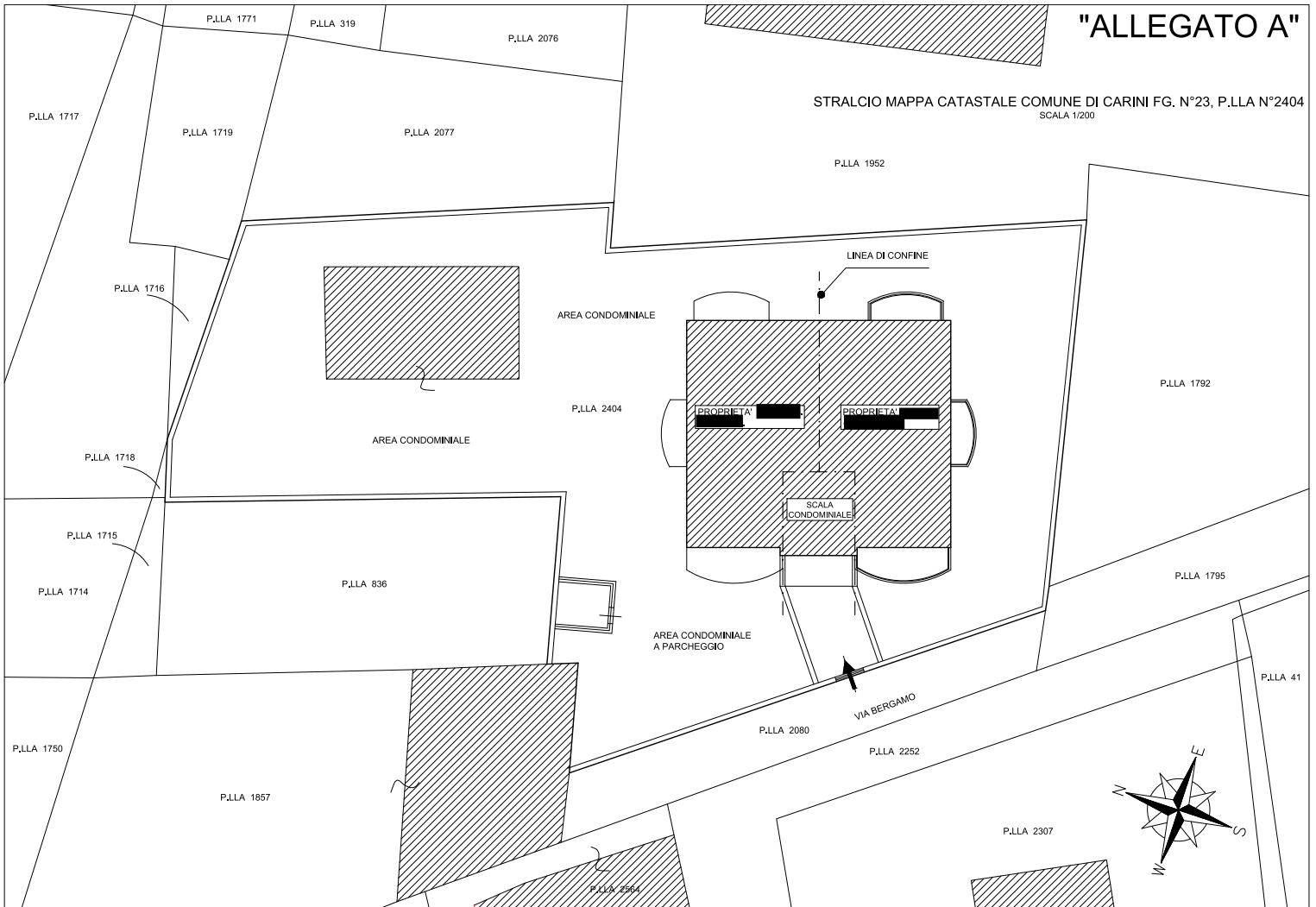

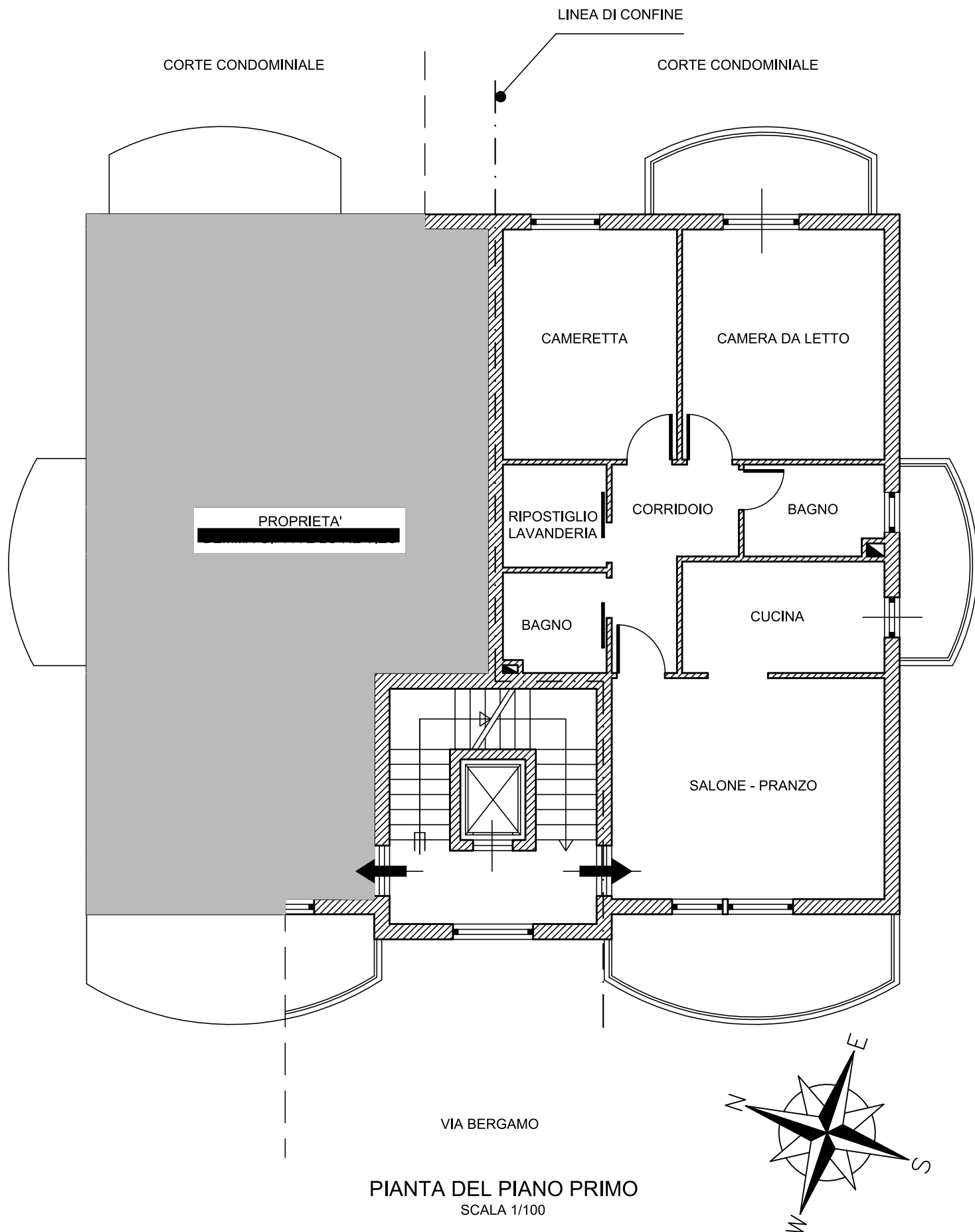

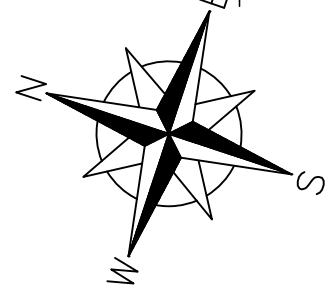
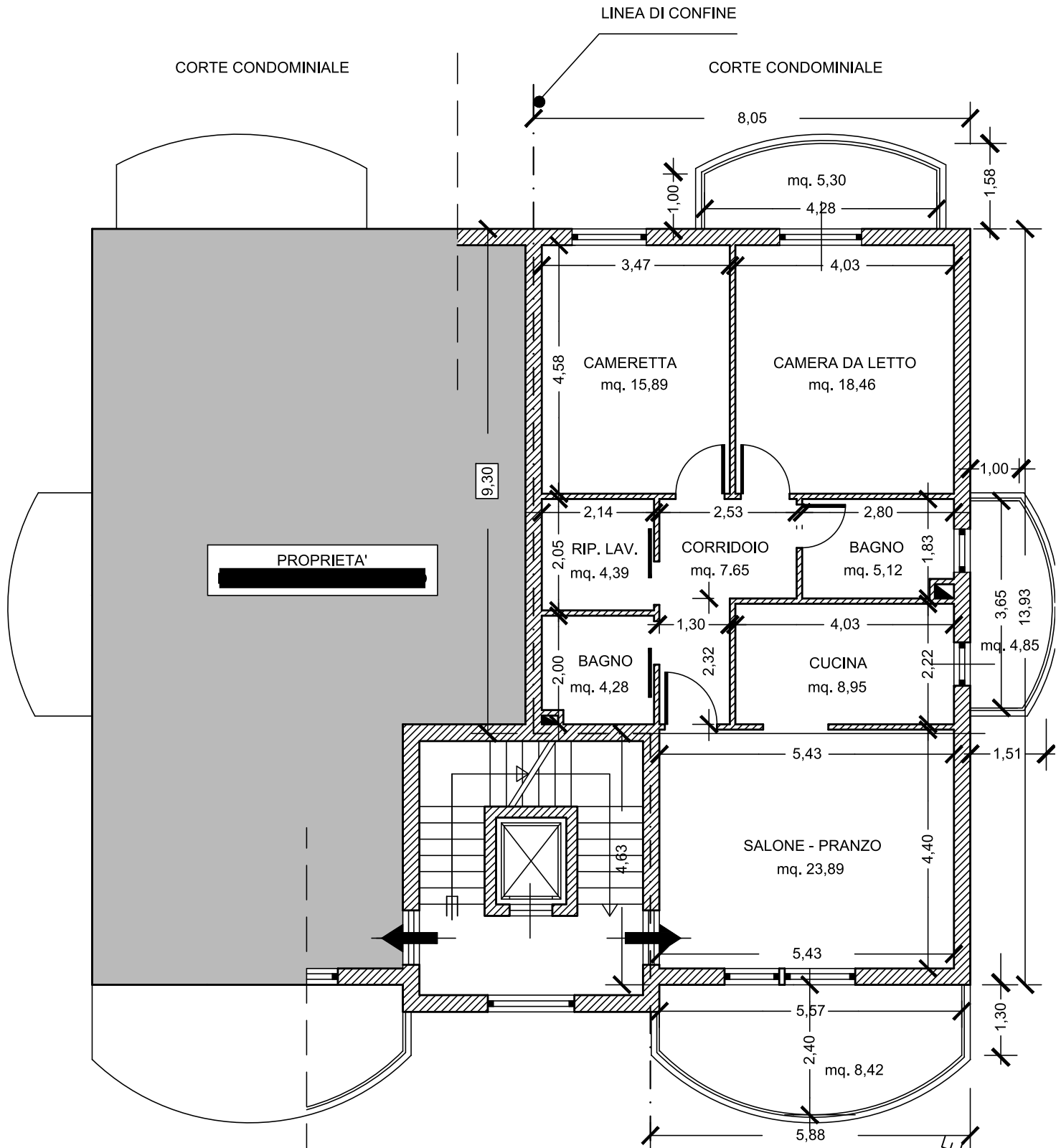

PIANTA DEL PIANO PRIMO
SCALA 1/100

**Agenzia del Territorio
CATASTO FABBRICATI
Ufficio Provinciale di
Palermo**

Dichiarazione protocollo n. PA0365076 del 06/07/2009

Planimetria di u.i.u. in Comune di Carini

Via Bergamo

civ. SNC

Identificativi Catastali:

Sezione:

Foglio: 23

Particella: 2404

Subalterno: 5

Compilata da:

Mandarano Salvatore

Iscritto all'albo:

Ingegneri

Prov. Palermo

N. 3610

Scheda n. 1

Scala 1:200

PIANTA PIANO PRIMO

H= MT 2.70

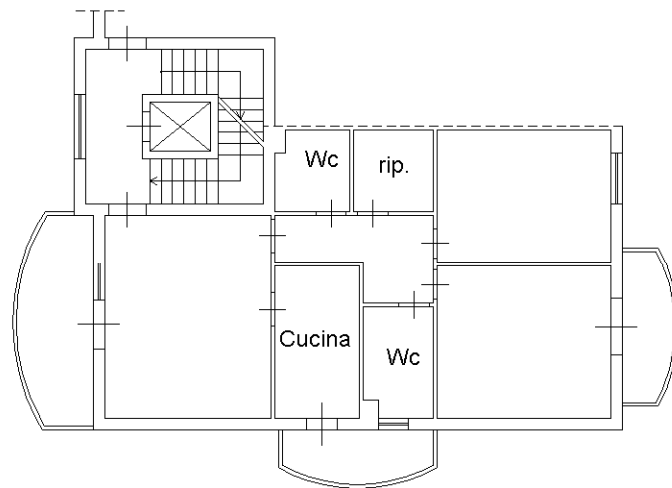

ORIENTAMENTO

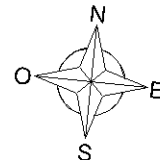

Ultima planimetria in atti