

MODULARIO
F. - Cat. S. T. - 215



MINISTERO DELLE FINANZE
DIREZIONE GENERALE DEL CATASTO E DEI SERVIZI TECNICI ERARIALI

Mod. B (Nuovo Catasto Edilizio Urbano)

Lire
15

NUOVO CATASTO EDILIZIO URBANO

IL DECRETO-LEGGE 11 APRILE 1950, N. 637

Planimetria dell'immobile situato nel Comune di PALERMO Via Ustica civ. 7

Ditta

Allegata alla dichiarazione presentata all'Ufficio Tecnico Erariale di PALERMO

proprietà

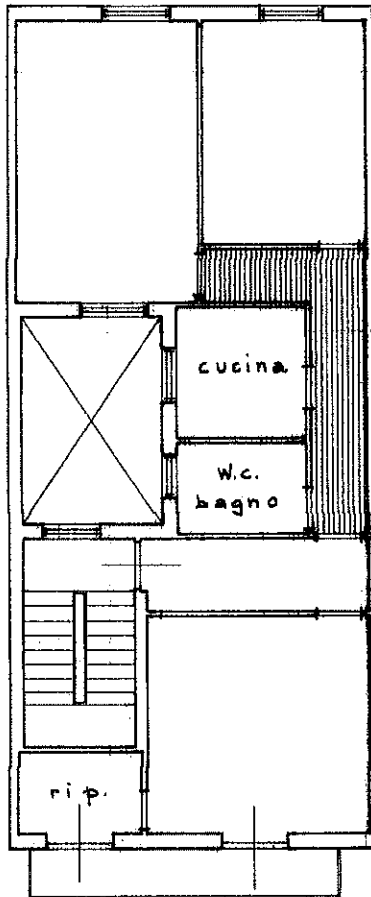

proprietà

piano 3°
h = m. 2,90

Via Ustica

ORIENTAMENTO



SCALA DI 1:100

SPAZIO RISERVATO PER LE ANNOTAZIONI D'UFFICIO

DATA 31 DIC. 1975
PROT. N° 14531

0919039

Compilata dal GEOMETRA

Iscritto all'Albo dei Geometri
della Provincia di Palermo

DATA 1/1/76
Firma: A.

giur. 01

Catasto dei Fabbricati - Situazione al 05/09/2023 - Comune di PALERMO (CG713) - < Foglio 43 - Particella 1429 - Subalterno 4 >
VIA USTICA - ANTONELLA DANIELA BERTUGLIA Emesso Da: ARUBAPEC EU QUALIFIED CERTIFICATES CA 01 Serial#: 3683174b26dc

